



**Fondazione Buzzi**

PER L'OSPEDALE DEI BAMBINI

**Bilancio Sociale 2025**

# Indice

Metodologia adottata per la redazione del bilancio sociale .....	3
Informazioni generali sull'ente .....	4
Monitoraggio volto dall'organo di controllo .....	6
Struttura, governo ed amministrazione dell'ente .....	11
Persone che operano per l'ente .....	12
Obiettivi e attività .....	16
La raccolta fondi 2025 .....	22
Aree di intervento e risultati raggiunti .....	28
I progetti realizzati .....	34
I progetti di ricerca .....	52
Donazioni in-Kind .....	57
Collaborazioni pro bono .....	62
Attività sociali .....	68
Fondazione Buzzi sui media e online .....	76
Gli eventi del 2025 .....	87
Ringraziamenti .....	100



# Metodologia adottata per la redazione del Bilancio Sociale

La struttura del presente documento ricalca le disposizioni del Decreto del 04 luglio 2019, seguendo la numerazione e la trattazione degli argomenti.

Il bilancio sociale si riferisce all'esercizio che va dal 01.01.2025 al 31.12.2025.

# Informazioni generali sull'ente

Nome dell'ente: Fondazione per l'Ospedale dei bambini Buzzi ETS

Codice fiscale: 97443300153

Forma giuridica: Ente Terzo Settore iscritto al RUNTS

Indirizzo sede legale: Via Castelvetro, 32. 20154 Milano

Aree territoriali di operatività: Milano, Lombardia

Valori e finalità perseguite: L'ente è iscritto al RUNTS. Raccolta Generale n° 2013 del 09/03/2023 Fasc. n. 8.5/2023/434, nella sezione "g - Altri enti del Terzo settore" di cui all'articolo 46 comma 1 D. Lgs. del 3 luglio 2017 n. 117, ai sensi dell'articolo 22 D. Lgs. del 3 luglio 2017 n. 117 e dell'articolo 17 D.M. del 15 settembre 2020 n. 106 da parte dell'Ufficio RUNTS di Regione Lombardia.

La Fondazione persegue finalità non di lucro ed esclusivamente di solidarietà sociale nell'ambito territoriale della Regione Lombardia e opera nel settore degli interventi e dei servizi sociali ai sensi dell'articolo 1, commi 1 e 2, della legge 8 novembre 2000, n. 328, e successive modificazioni, e degli interventi, servizi e prestazioni di cui alla legge 5 febbraio 1992, n. 104, e alla legge 22 giugno 2016, n. 112, e successive modificazioni (art. 5, comma 1, lettera a, del D.Lgs. n. 117/2017), nonché nel settore delle prestazioni socio-sanitarie di cui al Decreto del Presidente del Consiglio dei Ministri in data 14 febbraio 2001, pubblicato nella Gazzetta Ufficiale n. 129 del 6 giugno 2001, e successive modificazioni (art. 5, comma 1, lettera c, del D.Lgs. n. 117/2017). In particolare la Fondazione si ripromette di dare attuazione al diritto dell'uomo alla salute richiamato sia dall'art. 25 della Dichiarazione Universale dei Diritti dell'Uomo, approvata dall'Assemblea Generale dell'ONU, sia dal Preambolo dell'Atto Costitutivo della Organizzazione Mondiale della Sanità, sia dall'articolo 32 della Costituzione Italiana.

# Informazioni generali sull'ente

In particolare la Fondazione ha come scopo esclusivo la promozione della salute del bambino e della donna e la ricerca scientifica nei campi della medicina pediatrica e materno-infantile, ed in particolare: (I) l'umanizzazione dell'Ospedale dei Bambini "Vittore Buzzi" di Milano, e l'accrescimento delle conoscenze e l'applicazione delle migliori cure mediche e psicologiche per i neonati, i bambini, le madri e le famiglie, soprattutto in condizioni di particolare bisogno; (II) il sostegno, in ogni forma, alla ricerca, alla sperimentazione ed alla pratica diagnostica e terapeutica nell'Ospedale dei Bambini, anche attraverso il supporto allo sviluppo tecnologico e l'acquisto di strumentazioni diagnostiche e terapeutiche di sempre più alto livello ("Scopi Istituzionali").

Per il perseguimento delle sue finalità, la Fondazione opererà nei modi e con gli strumenti e le iniziative di volta in volta ritenuti più idonei. Nei limiti strettamente consentiti dal D.lgs. 117/2017, essa potrà svolgere le seguenti attività ("Attività primarie"):

- A. finanziare o creare - direttamente o indirettamente, anche attraverso la partecipazione in enti e società a tal fine costituiti, ovvero altre modalità - strutture e servizi di cura e di assistenza presso l'Ospedale dei Bambini di Milano;
- B. finanziare o creare - direttamente o indirettamente, anche attraverso la partecipazione in enti e società a tal fine costituiti, ovvero altre modalità - istituti, strutture e servizi di ricerca medica, anche in forma convenzionata con enti pubblici, università, soggetti e società private preposti alla salute ed alla ricerca scientifica;
- C. sviluppare e promuovere contatti, accordi, e convenzioni con enti pubblici, università, società e soggetti privati, aventi scopi ed attività simili o di interesse comune alle proprie finalità;
- D. promuovere pubblicazioni inerenti la propria attività di studio e di ricerca e altre pubblicazioni ritenute opportune, eventualmente anche costituendo un centro di studi.



# Monitoraggio volto dall'organo di controllo

L'organo di controllo ha monitorato e ha dato atto:

- ▶ L'esclusivo perseguimento di finalità di utilità sociale, attraverso lo svolgimento in via esclusiva delle attività ricomprese nel comma 1 dell'articolo 10 del D. Lgs. n. 460 e previste a statuto.
- ▶ Dell'assenza dello svolgimento di attività connesse, nei limiti e secondo le modalità previste dal comma 5 dell'articolo 10 del d.lgs 460/1997. Nell'ambito dell'attività di raccolta fondi, del rispetto dei principi di verità, trasparenza e correttezza nei rapporti con i sostenitori e il pubblico. Del perseguimento dell'assenza di scopo di lucro, attraverso de gli avanzi di gestione per la realizzazione delle attività istituzionali e di quelle a esse direttamente connesse.
- ▶ Dell'osservanza dei seguenti comportamenti:
  - non sono stati ceduti beni, né prestati servizi a fondatori, ai componenti gli organi amministrativi e di controllo, a coloro che a qualsiasi titolo operino per l'Ente o ne facciano parte, ai soggetti che effettuano erogazioni liberali a favore dell'ente, ai loro parenti entro il terzo grado e ai loro affini entro il secondo grado, nonché alle società da questi direttamente o indirettamente controllate o collegate, effettuate a condizioni più favorevoli in ragione della loro qualità;
  - non sono stati acquistati beni o servizi per corrispettivi che, senza valide ragioni economiche, siano superiori al loro valore normale;
  - non sono stati corrisposti ai componenti gli organi amministrativi e di controllo emolumenti individuali annui superiori al compenso massimo previsto dal decreto del Presidente della Repubblica 10 ottobre 1994, n.645 dal decreto legge 21 giugno 1995, n.239, convertito dalla legge 3 agosto 1995, n.336, e successive modificazioni e integrazioni, per il Presidente del collegio sindacale delle società per azioni;
  - non sono stati corrisposti a soggetti diversi dalle banche e dagli intermediari finanziari autorizzati, interessi passivi, indipendenza di prestiti di ogni specie, superiori di 4 punti al tasso ufficiale di sconto;
  - non sono stati corrisposti ai lavoratori dipendenti salari o stipendi superiori del 20 per cento rispetto a quelli previsti dai contratti collettivi di lavoro per le medesime qualifiche.
- ▶ Dell'adeguatezza del trattamento economico e normativo dei lavoratori, tenuto conto del contratto collettivo applicato e del rispetto del parametro di differenza retributiva massima.
- ▶ Del rispetto delle prescrizioni relative ai volontari. In particolare, della tenuta del registro e dell'assolvimento degli obblighi assicurativi.

Il presente documento è stato sottoposto all'approvazione del Consiglio di Amministrazione dell'Ente in data 8/04/25



## La storia dell'Ospedale Buzzi: da sempre l'Ospedale dei Bambini

L'Ospedale dei Bambini di Milano viene fondato nel 1899 per curare i bambini più poveri della città. Negli anni, grazie al sostegno della filantropia cittadina, cresce e allarga il suo campo d'intervento: oltre alla medicina d'urgenza nascono la pediatria e l'ostetricia, la chirurgia e la radiologia, l'anestesia e la rianimazione.

La cura diventa "globale" e il bambino, sin dalla nascita, viene accolto nella sua interezza fisiologica e psicologica.

Nel 1967, grazie a una grande donazione di **Vittore Buzzi**, industriale e filantropo milanese, vengono inaugurate la pediatria e l'ostetricia. L'Ospedale così diventa un vero e proprio policlinico pediatrico, un centro sanitario d'eccellenza per tutti i bambini.



# La Storia della Fondazione Buzzi



La Fondazione è nata durante anni di **grandi cambiamenti per l’Ospedale dei Bambini di Milano** e ne è stata promotrice. Dai primi anni 2000, infatti, figure come il Professor Umberto Nicolini e i Dottori Ida Salvo e Fabio Triulzi (ideatori e fondatori di Fondazione Buzzi) e molti altri, hanno contribuito attivamente e con passione al rilancio della struttura, sia in termini di buona gestione dell’attività clinica sia in termini culturali. Con il Prof. Nicolini, l’Università entra in Ospedale promuovendo anche **ricerca e formazione**. Oggi la maggior parte dei primari sono figure universitarie e la ricerca spazia dai vari settori della pediatria alla ostetricia e ginecologia.

La Fondazione Buzzi, grazie alle sue attività di advocacy, raccolta fondi e lobbying ha contribuito al rilancio dell’Ospedale sulla scena nazionale. Negli anni è stato sostenuto il diritto dei bambini e delle mamme alle cure e terapie specifiche, interamente pensate per loro, e si è fatto sì che l’Ospedale Buzzi diventasse **un modello di umanizzazione**, garantendo cure pediatriche ed ostetriche d’eccellenza e un’accoglienza a misura di bambino. La Fondazione è riuscita così ad attrarre nuovi professionisti e ricercatori universitari, rilanciando così l’Ospedale Buzzi in quota.

# Le tappe fondamentali

1899

Grazie alla generosità di tanti milanesi, è nato L'Ospedale dei Bambini di Milano, uno dei più antichi Ospedali Pediatrici italiani.

1967

Grazie alla generosa donazione dell'industriale milanese, Vittore Buzzi, l'Ospedale dei Bambini viene dotato di un nuovo edificio.

2006

L'Ospedale dei bambini può contare sul supporto della Fondazione Buzzi, che fin dal primo giorno ha contribuito attivamente a rilanciarlo sulla scena ospedaliera nazionale.

2020

Il giorno 13 febbraio 2020 viene presentato l'importante progetto "Ospedale senza raggi-x" con l'acquisto della risonanza magnetica di ultima generazione 3 Tesla, grazie alla donazione di Enel Cuore, e viene ufficialmente lanciata la Fondazione Buzzi.

2021

Grazie alla campagna "Dona Due Volte" di Fondazione Buzzi viene ampliato il reparto di Rianimazione e vengono sostituite le più importanti apparecchiature elettromedicali di gran parte dell'Ospedale, per far fronte alle crescenti necessità causate dalla pandemia Covid-19.

2022

Iniziano i lavori di costruzione del nuovo padiglione dell'Ospedale Buzzi, denominato Nuovo Grande Buzzi, un edificio di sette piani che amplierà l'ospedale, consentirà di raddoppiare il numero di piccoli pazienti curati e di rispondere in modo più efficace all'emergenza pediatrica.

2023

Nel 2023 continua la costruzione del nuovo Padiglione per l'emergenza. La Fondazione si concentra sulla raccolta fondi per l'allestimento del Blocco Operatorio e del Pronto Soccorso. L'attività di Ricerca trova nuovo slancio grazie al Progetto Lampo di Gene finanziato da Cariplo.

2024

Proseguono i lavori e lo sviluppo del Nuovo Padiglione e l'impegno per la Shock Room del Pronto Soccorso. Viene allestita un'ambulanza per il trasporto pediatrico. La Fondazione finanzia una nuova sala endoscopica. Continua l'attività di ricerca con il progetto Lampo di Gene e con il nuovo studio sul Neuroimaging.

2025

L'anno della Formazione con la nascita del **Primo Centro di Simulazione** pediatrico, neonatale, chirurgico e ostetrico. Il Buzzi diventa **Centro di Riferimento Regionale per Bambini Ustionati** gravi e Fondazione acquisisce tutte le apparecchiature necessarie per i trattamenti.

Un passo avanti anche in **Cardiologia e Medicina Prenatale** con l'acquisto del programma RNM cardiaca e l'introduzione dell'IA attraverso ecografi e RNM. Vengono affidati allo studio di architettura Pizzi gli **allestimenti** dei reparti ed a Fondazione Anouk le **decorazioni** del Nuovo Padiglione. Continua la costruzione del nuovo padiglione e i **progetti di ricerca** nei vari settori finanziati da Cariplo, Intesa e Telethon.

# La Fondazione Buzzi diventa E.T.S.

Dal 9 marzo 2023 Fondazione Buzzi è iscritta al **RUNTS** (Registro del Terzo Settore). Un traguardo importante per la nostra Fondazione che acquisisce **dopo 18 anni di attività** un ulteriore riconoscimento giuridico, nel segno della trasparenza.



# L'organigramma di **Fondazione Buzzi**

## Presidente



**Dr. Stefano Simontacchi**  
Presidente Bonelli Erede

## Consiglio d'Amministrazione



**Dr. Gabriele Zucchini**  
Dir. Generale Bonelli Erede



**Avv. Monica Iacoviello**  
Partner Bonelli Erede



**Prof. Gloria Pelizzo**  
Dir. Chirurgia  
Ospedale Buzzi



**Dr. Andrea Righini**  
Dir. Radiologia  
Ospedale Buzzi



**Prof. Valeria Savasi**  
Dir. Ostetricia e Ginecologia  
Ospedale Buzzi



**Prof. Gianvincenzo Zuccotti**  
Dir. Clinica Pediatrica  
Ospedale Buzzi



**Dr. Ida Salvo**  
Già Dir. Anestesia  
e Terapia Intensiva  
Ospedale Buzzi.



**Dr. Elena Zoia**  
Dir. Anestesia  
e Terapia Intensiva  
Ospedale Buzzi



**Manuela Vicari Acone**  
Imprenditrice  
Acone Associati



**Prof. Cristina Cereda**  
Dir. Laboratorio  
Ospedale Buzzi

## Collegio Sindacale

**Avv. Lucia Bitetti**

## Comitato esecutivo

**Dr. Ida Salvo**  
**Dr. Gabriele Zucchini**

## Organo di Controllo

**Dr. Gianpaolo Genta**  
**Avv. Antonella Negri**  
**Dr. Edoardo Galeotti**

## Comitato Scientifico

**Tutti i responsabili**  
**dei reparti dell'Ospedale Vittore Buzzi**



# Il Comitato d'Onore di **Fondazione Buzzi**



**Lina Sotis**  
Giornalista  
Corriere della Sera



**Kelly Russell Catella**  
Imprenditrice  
Presidente Fondazione Catella



**Urbano Cairo**  
Imprenditore,  
AD RCS Group



**Patrizia Grieco**  
Dirigente d'azienda  
Presidente Anima Holding



**Giuseppe Falco**  
Managing Director  
e Senior Partner  
di Boston Consulting Group



**Susan Carol Holland**  
Imprenditrice  
Presidente Amplifon



**Andrea Recordati**  
Imprenditore  
Presidente Recordati



**Elisabetta Dami**  
Autrice internazionale  
di libri per ragazzi,  
"Mamma" di Geronimo Stilton



**Vincenzo Acone**  
Imprenditore  
Presidente Acone Associati



# La comunità di Fondazione Buzzi

Fondazione Buzzi vive grazie all'impegno di volontari, professionisti e sostenitori che, con passione e dedizione, contribuiscono ogni giorno a migliorare le cure e l'accoglienza per i bambini e le loro famiglie.

- ▶ **Staff di Fondazione Buzzi:** Ida Salvo, Federica Visconti, Luisella Vitali, Beatrice Colosio; Raffaella Bandozzi, Alessandra Perrotti, Laura Celli, le agenzie Negri Firman, Diagon, Cooee e Studio Bianchi.
- ▶ **Staff dell'ospedale:** personale medico e infermieristico che prende parte attivamente alle iniziative.
- ▶ **Donne della Fondazione:** donne di Milano, giornaliste, imprenditrici, scrittrici, mamme e nonne che perseguono un obiettivo comune: la realizzazione del Nuovo Grande Buzzi.
- ▶ **Lions e Rotary Club di Milano:** sostenitori attivi dei Progetti Sociali sul territorio milanese.





## Le parole di **Lina Sotis**

*“Una meravigliosa avventura, dove ho scoperto che generosità ed entusiasmo possono cambiare il mondo. Piccoli e grandi gesti, che anime uniscono per creare un piccino grande. Ecco, in sintesi, la storia della Fondazione Buzzi che ha reso l'ospedale per bambini il ventre curativo più moderno della penisola. Eravamo e siamo un esercito unisex comandato da Ida Salvo, guerriera armata solo di idee e sorrisi. Grazie di aver aiutato una stella a nascere.”*

- Lina Sotis



# Le parole di **Manuela** e **Vincenzo Acone**

*“Poter offrire sostegno al prossimo è un piacere per l'anima, oltre che un dovere di ognuno. Non importa quanta disponibilità di tempo e di denaro si abbia, a volte è sufficiente una parola, un'attenzione speciale, un gesto gentile. Da 15 anni e con immensa riconoscenza, le nostre energie sono concentrate sull'Ospedale Buzzi: siamo orgogliosi di poter essere al fianco dell'eccellenza pediatrica, laddove si cura con competenza e con sensibilità ineguagliabili.”*

- Manuela e Vincenzo Acone



In foto: Patrizia Grieco, Manuela Acone, Urbano Cairo.





# La nostra Visione: un Ospedale dei bambini all'avanguardia, aperto al mondo

Sogniamo un grande ospedale dei bambini,  
un ospedale che ha cura di loro, li soccorre,  
un ospedale aperto al mondo e al futuro,  
un ospedale per tutti.

Un ospedale per i genitori che cercano per i propri figli le cure migliori,  
perché non siano costretti a cercarle altrove.

Un ospedale che con professionalità e umanità  
li accompagna e li sostiene nella malattia e nel dolore.

Un ospedale all'avanguardia,  
dove le diagnosi sono a misura di bambino, senza rischi.

Un ospedale che non smette mai di farli sognare!

*Stefano Simontacchi*

*Presidente Fondazione per l'Ospedale dei Bambini Buzzi*



## La Mission

La Fondazione per l'Ospedale dei Bambini nasce per sostenere l'Ospedale Buzzi di Milano, uno degli undici ospedali pediatrici presenti in Italia, **l'unico a Milano e in Lombardia ed uno dei più antichi fra gli ospedali pediatrici italiani** con i suoi oltre cent'anni di storia.

Ogni giorno la Fondazione si impegna per garantire a tutti i bambini che accedono al Buzzi, e alle loro famiglie, un ospedale dove **l'eccellenza e l'umanizzazione** siano di casa.

L'obiettivo della Fondazione Buzzi è realizzare un **hub pediatrico internazionale**, investendo nella migliore ricerca scientifica e nelle tecnologie mediche più avanzate, per far sì che le **cure di ultima generazione** siano disponibili per tutti i bambini che ne hanno bisogno.



# Cosa facciamo:

## Le nostre attività

Fondazione Buzzi si occupa di promuovere la salute del bambino e della donna.

In particolare lavora per:

- ▶ **Il sostegno**, in ogni forma, dalla ricerca alla pratica diagnostica e terapeutica dell'Ospedale dei Bambini, allo sviluppo tecnologico e all'acquisto di strumentazioni diagnostiche e terapeutiche di sempre più alto livello.
- ▶ **L'umanizzazione**, attenzione agli aspetti psicologici e quindi all'accoglienza. L'Ospedale dei Bambini "Vittore Buzzi" di Milano deve essere friendly e a misura dei suoi piccoli pazienti.
- ▶ **La realizzazione di progetti sociali** anche fuori dall'ospedale finalizzati al miglioramento dell'offerta di servizi sociosanitari sul territorio.

# Una relazione virtuosa tra terzo settore e sanità pubblica

I rapporti tra Ospedale dei Bambini Vittore Buzzi di Milano e Fondazione Buzzi sono regolati da un accordo quadro che viene rinnovato ogni due anni. Un accordo a firma dei rispettivi rappresentanti legali, finalizzato alla promozione di attività e progetti di finanziamento condivisi correlati all'assistenza sanitaria, alla ricerca scientifica e all'accoglienza dei degenti e dei loro famigliari. Il suddetto accordo tutela lo svolgere e la realizzazione dei progetti garantendo che la Fondazione avvii esclusivamente progetti autorizzati dall' Ospedale, e che - a sua volta - l'Ospedale si impegni a vincolare i beni e/o fondi ricevuti dalla Fondazione a sostegno dell'obiettivo congiuntamente scelto.

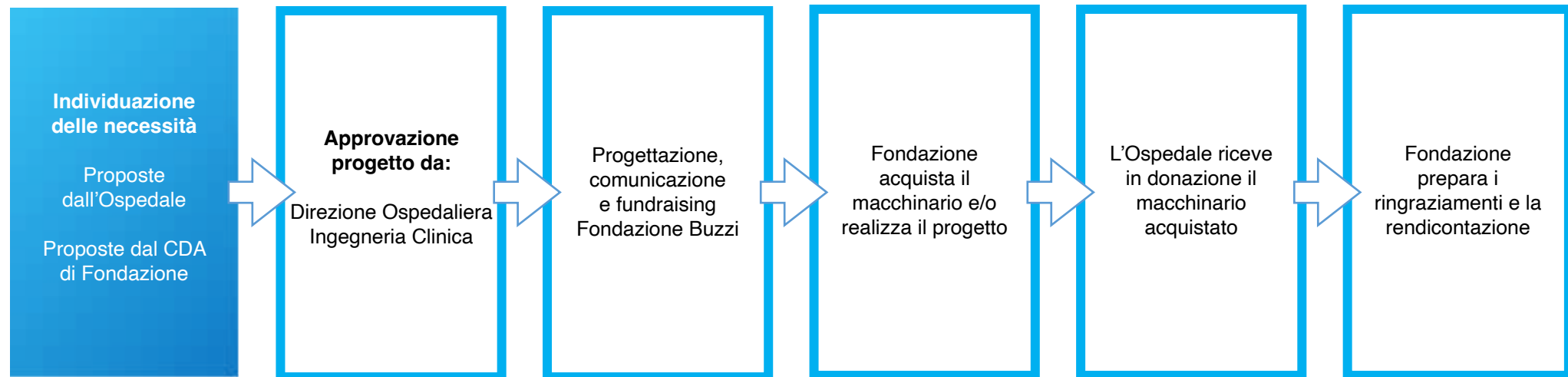

# Le fasi del cantiere del Nuovo Padiglione

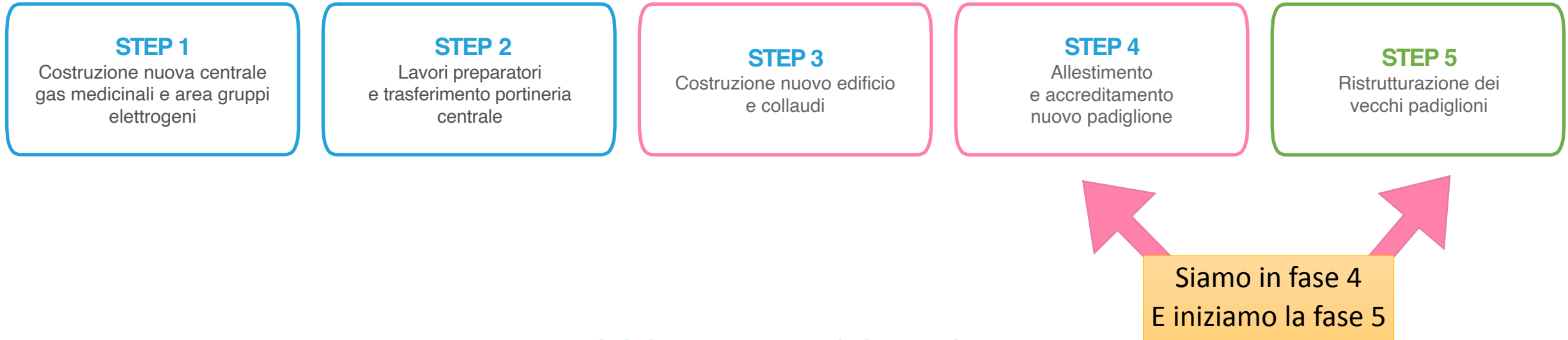

## I COSTI DEL PROGETTO

40 MILIONI DI EURO

Contributo messo a disposizione da Regione Lombardia per la costruzione della struttura e per dotarla degli standard richiesti.

20 MILIONI DI EURO

I fondi che Fondazione Buzzi si impegna a raccogliere **entro il 2025/26** per dotare il nuovo padiglione delle migliori tecnologie. Abbiamo già raccolto **20 milioni**.

10 MILIONI DI EURO

# I nostri risultati prima del 2025: Un ospedale a misura di bambino

Molti sono stati i passi avanti fatti dagli esordi della Fondazione ad oggi.  
Tra i **più importanti traguardi raggiunti prima del 2025**, ci sono:

- ▶ **Struttura** - Primo tra tutti, il Nuovo Grande Buzzi. La Fondazione, grazie all'aiuto di giornalisti e avvocati oltre che dei suoi medici, supporta la Regione Lombardia nella costruzione del nuovo padiglione dell'Ospedale, che permetterà di raddoppiare le sue dimensioni e completarsi coprendo tutte le specialità, tra cui la neurochirurgia pediatrica oggi assente a Milano.
- ▶ **Persone** - Corsi di formazione e aggiornamento per i medici e infermieri del reparto di terapia intensiva. Grazie a questi corsi, sono stati formati istruttori IRC (Gruppo Italiano per la Rianimazione) che hanno a loro volta formato il resto del personale dell'ospedale per gestire al meglio le situazioni di emergenza. Lo stesso percorso formativo è stato realizzato per il controllo del dolore, in ogni reparto, dalla sala parto al pronto soccorso.
- ▶ **Apparecchiature** - La Fondazione ha permesso ai reparti dell'Ospedale Vittore Buzzi di fornirsi di apparecchiature moderne e innovative, innalzando così la qualità della diagnostica e della cura.



# La Raccolta Fondi 2025

# Analisi **Generale**

Nel 2025, i lavori al **Nuovo Grande Buzzi** hanno finalmente accelerato, con l'obiettivo di inaugurare la nuova ala dell'ospedale a **settembre 2026**.

Nonostante le persistenti difficoltà e le turbolenze del panorama internazionale, Il contributo di aziende, Fondazioni e privati ha reso possibile **il completamento di parti fondamentali dell'ospedale**, come i nuovi reparti di Pronto Soccorso, Radiologia, Neonatologia, Terapia Intensiva e Semi Intensiva, Cure Palliative e Blocco Operatorio. Questo progresso testimonia il **forte legame di fiducia tra la città e il suo ospedale pediatrico**, garantendo continuità ai progetti avviati nel 2025.

Il supporto ricevuto ha assicurato stabilità e crescita alle attività della Fondazione, permettendoci di guardare con ottimismo a progetti sempre più ambiziosi.



In foto: Lina Sotis, Stefano Simontacchi, Patrizia Grieco, Manuela Acone, Urbano Cairo.



## ENTRATE

Proventi da raccolta fondi	1.887.237
Proventi da attività di interesse generale	854.370
Svincolo fondi per destinazione del donatore	835.061
<b>Totale Entrate</b>	<b>3.576.669</b>
Utilizzo fondi per attività istituzionale	211.578
Proventi finanziari	155.707
<b>Totale Entrate</b>	<b>3.943.954</b>

## USCITE

Oneri attività istituzionale	2.325.518
Oneri di supporto generale	2.191
Oneri per il personale	108.528
Altri oneri da raccolta fondi	9.255
Accantonamento per destinazione organ. istit.	575.992
Accantonamenti 2025 per destinazione del donatore	835.061
Oneri finanziari	18.387
Ammortamenti	0
<b>Totale uscite</b>	<b>3.874.933</b>
Avanzo di gestione	69.021
<b>Totale a pareggio</b>	<b>3.943.954</b>



*I costi di gestione di Fondazione Buzzi nell'anno 2024 sono stati inferiori al 10% delle donazioni totali.*

*Un ringraziamento speciale alla dott.ssa Bianca Luigia Vitali.*

# Donazioni ricevute nel 2025 per categoria di donatore

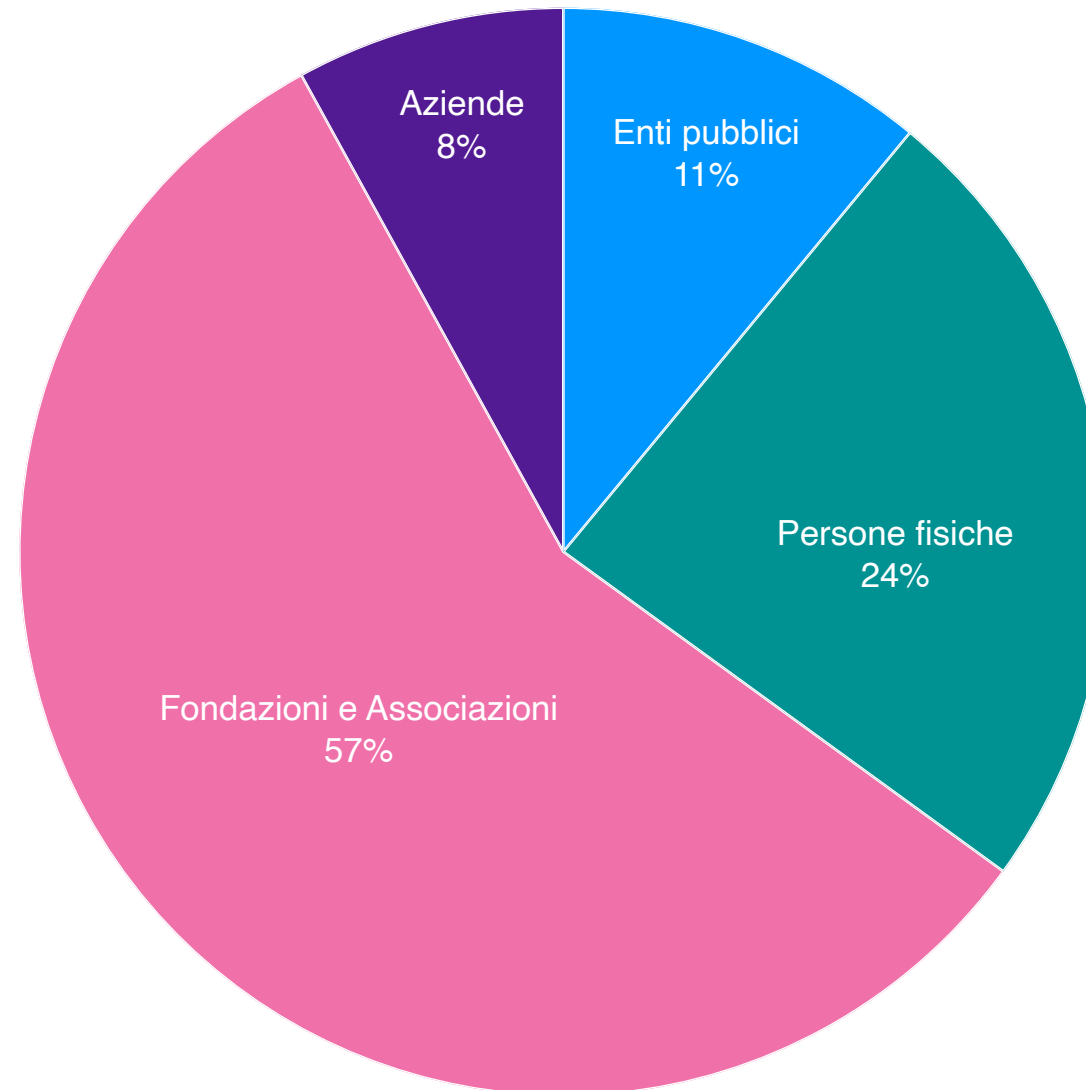

# II 5X1000

L'aumento della notorietà di Fondazione Buzzi è confermato dal trend positivo del 5x1000. Dai dati sulle donazioni **5x1000 ricevute nel 2025 relative all'anno 2024**, si conferma il costante aumento nel numero di persone che scelgono di devolvere il proprio 5X1000 a Fondazione Buzzi.

Nel 2025 abbiamo avuto accreditati **€ 136.588,85**

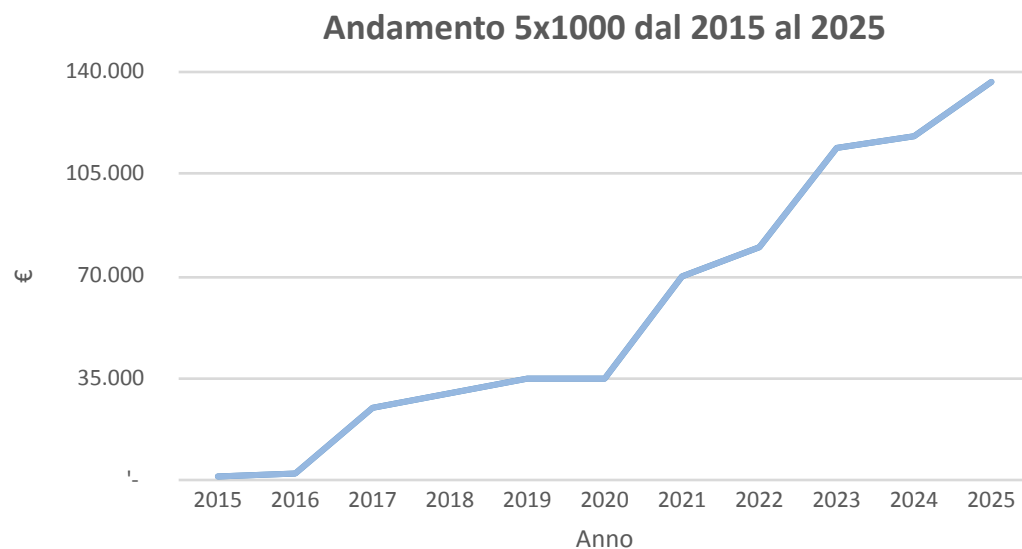

**IL FUTURO NON CADE DAL CIELO.**  
Dona il tuo 5x1000 alla Fondazione Buzzi per l'Ospedale dei Bambini.

Fondazione Buzzi  
PER L'OSPEDALE DEI BAMBINI

# Fondi raccolti, acquisti e costi di gestione 2025

Nel corso dell'anno 2025, Fondazione Buzzi ha raccolto in donazioni un totale complessivo di

**€ 2.798.974,77**

Ha acquistato apparecchiature mediche e materiali di laboratorio per l'Ospedale Buzzi per un valore di

**€ 1.522.123,97**

Il rimanente delle donazioni è destinato al completamento dei progetti in corso e del nuovo padiglione dell'Ospedale Buzzi.

**I costi di gestione** di Fondazione Buzzi nell'anno 2025 sono stati **inferiori al 10% delle donazioni totali**.

Invitiamo a visionare il bilancio di verifica per maggiori dettagli.



# Le Aree di Intervento e i Risultati Raggiunti

Dal 2019 al 2025.

# Le Donazioni all'Ospedale Vittore Buzzi

Dal 2019 ad oggi, tutti gli acquisti di apparecchiature e strumenti medicali da parte di Fondazione Buzzi a favore dei reparti dell'Ospedale Buzzi.

## SALA OPERATORIA

2 Ventilatori polmonari

6 Barelle

2 Carrelli pediatrici

1 Monitor multiparametrico

1 Monitor trasmissione neuromuscolare

2 Infant warmer per area risveglio

2 Isole neonatali

2 materissini acquatherm

2 Kit doppio pedale

2 Incubatrici Babyroo TN 300

2 Monitor multiparametrici Vista 120s

2 Elettrobisturi

1 Sistema di cardio neuromonitoraggio

## ECMO TEAM

Ossigenazione extracorporea a domicilio

## NUOVO BLOCCO OPERATORIO

1 Ecografo

3 Traduttori Hardware

1 Stampante d898md

3 Sistemi operatori Magnus

1 Colonna

1 Piano operatorio

1 Carrello trasportatore

4 Apparecchi anestesia

3 Letti operatori

20 carrelli sala operatoria

1 Infant warmer + monitor per Sala dei Sogni

1 Infant warmer + monitor per Sala Risveglio

1 Monitor + defibrillatore

## MEDICINA FETALE

2 Ecografi

1 Ecografo con Intelligenza Artificiale

## TRASPORTO PEDIATRICO

Allestimento completo di 1 ambulanza con monitor

1 Defibrillatore

1 Respiratore

1 Barella

## CHIRURGIA GENERALE

1 Colonna endoscopica

1 Laser CO2

1 Apparecchio per ustioni Dermatomo elettrico

## CHIRURGIA VASCOLARE

1 Ecocolordoppler



## ORTOPEDIA PEDIATRICA

1 Miniarco radiologico per attività operatoria

1 Gruppo trazionix per tavolo operatorio

1 Sega pediatrica

1 Lettino per gessi

3 Carrelli per medicazioni

1 Sistema per monitoraggio ecografico della Scogliosi

Strumentazione varia per attività traumatologica

1 Tavolo operatorio ortopedico pediatrico

1 Letto operatorio ortopedico traumatologico

## TERAPIA INTENSIVA

5 Ecografi

3 Broncoscopi

1 Set training accesso intraosseo

12 Monitor multiparametrici

1 Centralina di monitoraggio

1 Sonda cardiologica

1 Sonda trans-esofagea

3 Infant warmer

12 Ventilatori

2 Ventilatori neonatali

10 Carrelli emergenza

1 Dialisi emofiltrazione

9 Rack impilaggio pompe siringa

30 Pompe siringa

9 Letti di rianimazione

2 Saturimetri

1 Penumotacografo

1 Gruppo di continuità Liebert

1 Simulatore peridurale per formazione ostetricia

1 Ecografo wireless per formazione ostetricia

1 Analizzatore sangue

1 Videolaringoscopia

## OSTETRICIA / GINECOLOGIA

1 Respiratore

2 Cardiotocografi

5 Ecografi

1 Sistema di monitoraggio cardiovascolare per gravidanza

2 Monitor fetali

1 Monitor gemellare con parametri materni

1 Monitor trigemellare con parametri materni

1 Sonda ultrasuoni

1 Doppler fetale Sonicaid

12 poltrone travaglio

## SHOCK ROOM

1 Tavolo operatorio

1 Monitor multiparametrico

1 Respiratore

1 Set videobroncoscopio pediatrico

## DERMATOLOGIA

2 Dermatoscopi

## TRASPORTO PEDIATRICO

Allestimento completo di 1 ambulanza con monitor

1 Defibrillatore

1 Respiratore

1 Barella

## FONIATRIA

1 Stroboscopia



## CHIRURGIA UROLOGICA

1 Citoscopio

1 Laser ad Olmio

1 Ureterorenoscopia

1 Sistema per Urodinamica

1 Uretonomo

## CARDIOLOGIA

3 Cardioecografi

1 Cardiofax

## CHIRURGIA GASTROENTEROLOGICA

4 Sistemi ottici con accessori

1 TIPCAM 3D con accessori

6 Trocar

1 Colonna endoscopica

## CENTRO DI SIMULAZIONE

1 Simulatore Lap Mentor Express

## AUDIOMETRIA

1 Stazione audiometri infantile

1 Sistema clinico per potenziali evocati uditivi

1 Manipolo Microdebrider

1 Cabina insonorizzata

1 Microscopio diagnostico

1 Borsa di studio

## OCULISTICA

1 Apparecchiatura Nikon

1 Tonometro portatile

2 EasyChart Polar Plus

1 Microscopio chirurgico

1 Sistema per elettrofisiologia oculare

## ORL

2 Riuniti Otocompact professional XL

2 Colonne Full HD per endoscopia

4 Rinolaringoscopi e strumenti accessori

## CENTRO RICERCA GENOMICA

Apparecchiature per stanza colture cellulari

1 Microscopio per stanza colture cellulari

2 Mini agitatori basculanti MR-1

Materiale per elettroforesi

1 Covaris + thermo shaker

1 Tape station 4200

1 PC laptop con software con software dedicato

1 Miselatore e materiali di consumo

2 Sequenziatori capillari + sistema imaging

Reagenti e consumabili

1 Monocromatore con fluorescenza

1 Modulo per fluorescenza

1 Modulo Alpha HTS con luminescenza

2 Congelatori

Abbonamento Piattaforma JULIAOMIX

Licenze Biorender

1 Cell counter

1 Microcentrifuga

Reagenti e consumabili vari



## STRUTTURA OSPEDALIERA

1 Sistema di sanificazione ambientale

1 Plotter per ufficio tecnico

1 Rete LAN per pazienti e visitatori

1 Pianoforte Yamaha per l'Aula Magna

20 Carrozine per trasporto pediatria e ostetricia

Mascherine e camici di protezione per personale sanitario

Allacciamento irrigazione per le nuove aiuole e giardino

## UMANIZZAZIONE AMBIENTI

Arredo giardino interno per personale e degenti

Decorazione struttura gas medicali

Decorazione pareti Radiologia

Decorazione 2 nuove unità di rianimazione

Decorazione ambulatori ORL e Audiologia

Decorazione Genetica Clinica

Festa di chiusura per il personale del centro vaccinale

Decorazioni natalizie

## AMBULATORIO M5

Riqualificazione ambulatorio per attività di prevenzione

Test Ambliopia

Vaccinazioni pediatriche

Assistenza ostetrica

Igiene dentale

Decorazione stazione MM5 Gerusalemme

## MEDICINA GENETICA

1 Stanza per colture cellulari

## RISONANZA MAGNETICA

1 Software di componentistica RNM

1 Capnografo per RNM

1 Saturimetro amagnetico per RNM

1 Pilot TSL MED da risonanza magnetica

1 aggiornamento bobina testa-collo per RNM

## NIDI E SCUOLE SICURE

+2.000 Maestre formate sulle manovre di primo soccorso

3 Manichini per corso di distruzione

## CURE PALLIATIVE

Seguiamo circa 150 bambini

Cure domiciliari

Tablet donati

Sistema di telemedicina

Reperibilità H24 per le famiglie coinvolte

4 Polissonnografi

1 Capnometro domiciliare

## RIANIMAZIONE

2 Nuove unità di Rianimazione

n.1 Sonda ecografica wireless portatile per donna e bambino

1 Simulatore per epidurali e spinali

1 Macchinario per allenamento intraosseo

1 Macchinario per formazione corsi BLS/PBLS



## RADIOLOGIA

1 Sonda radiologica

4 Ecografi

1 Arco a C Siemens

1 Letto CFPM per radiografie

1 Sistema radiografico portatile

1 Bobina ultraflex per il sistema magnetom vida

1 Applicativo software aggiornamento tecnologico

1 Bobina per encefalo ped

1 sonda multifrequenza

1 Bobina 16 canali neonatale

## TRASPORTO PEDIATRICO

Allestimento completo di 1 ambulanza con monitor

1 Defibrillatore

1 Respiratore

1 Barella

## CENTRO USTIONI

1 Ecografo laser da profondità

1 Vasca per ustionati

## PRONTO SOCCORSO

1 Software di componentistica RNM

1 Capnografo per RNM

1 Saturimetro amagnetico per RNM

1 Pilot TSL MED da risonanza magnetica

6 Monitor multiparametrici

1 Centrale di monitoraggio

1 Stampante laserjet

Arredamento, attrezzature mediche e materiale di consumo

2 barelle d'emergenza

3 Sedie a rotelle

6 Monitor multiparametrici

1 Ecografo

1 Defibrillatore

16 Monitor multiparametrici con centraline

Arredi per 6 letti di degenza OBI

1 Spirometro

Arredi per Shock Room, Sala Induzione e Sala Risveglio

9 Posti per pediatria d'emergenza

6 Lettini per sale triage e sale visite

1 Defibrillatore

1 Set video broncoscopio pediatrico



# I Progetti Realizzati

Durante l'anno 2025.

# Centro di Simulazione Neonatale, Pediatrico e Ostetrico

Nel 2025 abbiamo inaugurato una struttura di grande valore per tutto il territorio: il **Centro di Simulazione Pediatrico, Neonatale e Ostetrico dell'Ospedale Buzzi**, il primo nel Nord Italia dedicato in modo specifico all'ambito pediatrico.

Realizzato grazie al sostegno da parte di **Fondazione Prossimo Mio** con una donazione di **€ 400.000**, il Centro rappresenta un investimento concreto nella qualità e nella sicurezza delle cure.

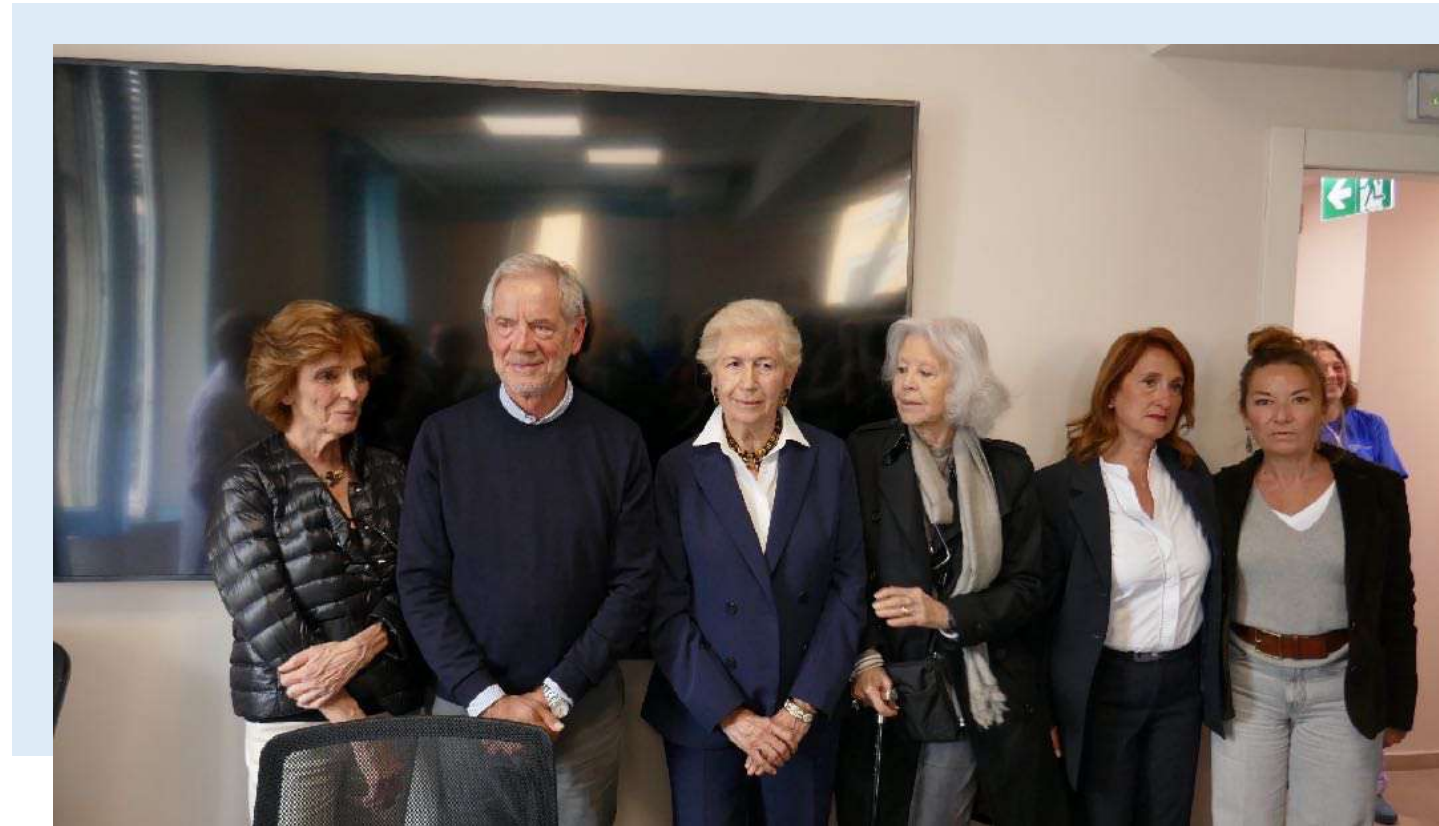

# Centro di Simulazione Neonatale, Pediatrico e Ostetrico

La simulazione consente di **ricreare scenari clinici altamente realistici** – in ambito pediatrico, chirurgico e ostetrico – offrendo a medici, infermieri e operatori sanitari la possibilità di allenarsi in un ambiente protetto, senza rischi per i piccoli pazienti.

Il Centro nasce con una vocazione di rete: non solo garantisce una **formazione d'eccellenza al personale interno**, ma è diventato il **punto di riferimento regionale per la condivisione di competenze con altri ospedali**, contribuendo a rafforzare il sistema di assistenza pediatrica a livello nazionale.



# Simulatore Chirurgico

Abbiamo ulteriormente ampliato le capacità del **Centro di Simulazione Pediatrica** dell'Ospedale Buzzi dotandolo di un simulatore **Endo Suite Mentor**, grazie al prezioso contributo di **€ 100.000** da parte della signora **Alba Frisenda**.

Uno strumento che consente a medici e infermieri la simulazione di scenari clinici di **chirurgia mini-invasiva**, **migliorando la risposta in situazioni di emergenza**.

La simulazione in campo medico-chirurgico è una metodica di **formazione permanente del personale sanitario** e coinvolge professionisti medici, infermieri, psico-pedagoghi, studenti e specializzandi.



# Il Centro **Pediatrico Ustioni**

Grazie al prezioso sostegno di **Acone Associati**, abbiamo completato l'allestimento del **Centro per il trattamento delle grandi ustioni pediatriche**. Sono stati acquistati un laser e una vasca per le medicazioni necessari ad assicurare un percorso di cura completo a partire dalla fase acuta fino alla riabilitazione, per un costo complessivo di **€ 232.000**.

Il centro oggi garantisce cure specialistiche, riducendo complicanze e migliorando la qualità di vita dei piccoli pazienti ed è diventato il **Riferimento Regionale in Lombardia** per le ustioni gravi nei bambini.



# Ingresso Ospedale

Abbiamo ripensato e valorizzato lo spazio esterno dell'Ospedale Buzzi, trasformando la vecchia pensilina di ingresso in **un vero luogo di passaggio e incontro**, coerente con la visione del nuovo padiglione.

Il progetto firmato dallo studio di architettura Pizzi è nato con l'obiettivo di creare **un ingresso dell'edificio principale che accolga, trasmetta luce e serenità già al primo sguardo**, anticipando le scelte di colori, decorazioni e illuminazione che caratterizzano gli spazi interni: dai reparti alle stanze di degenza, fino agli ambienti comuni.

Grazie al prezioso contributo di **Acone Associati** che ha donato **€ 100.000** il progetto diventerà realtà.



# Ospedale Senza Raggi: **Ecografo con AI**

Oggi, grazie all'intelligenza artificiale in biomedicina e biotecnologia, l'operatore è in grado di **rilevare anomalie all'interno dell'organo o dell'apparato esaminato** e ricevere indicazioni sull'adeguato funzionamento, ad esempio, del cuore fetale e del sistema nervoso centrale.

Motivo per cui abbiamo voluto dotare l'Ospedale Buzzi di un **Ecografo di ultima generazione con Intelligenza Artificiale** e con un sistema di valutazione della funzione cardiaca, fondamentale per diagnosticare con precisione e velocità anomalie congenite.

Un risultato raggiunto grazie alla generosa donazione di **Fondazione Opsi** per un valore di **€ 100.000**.



# Ospedale Senza Raggi:

## Il Casco per lo studio dell'encefalo neonatale

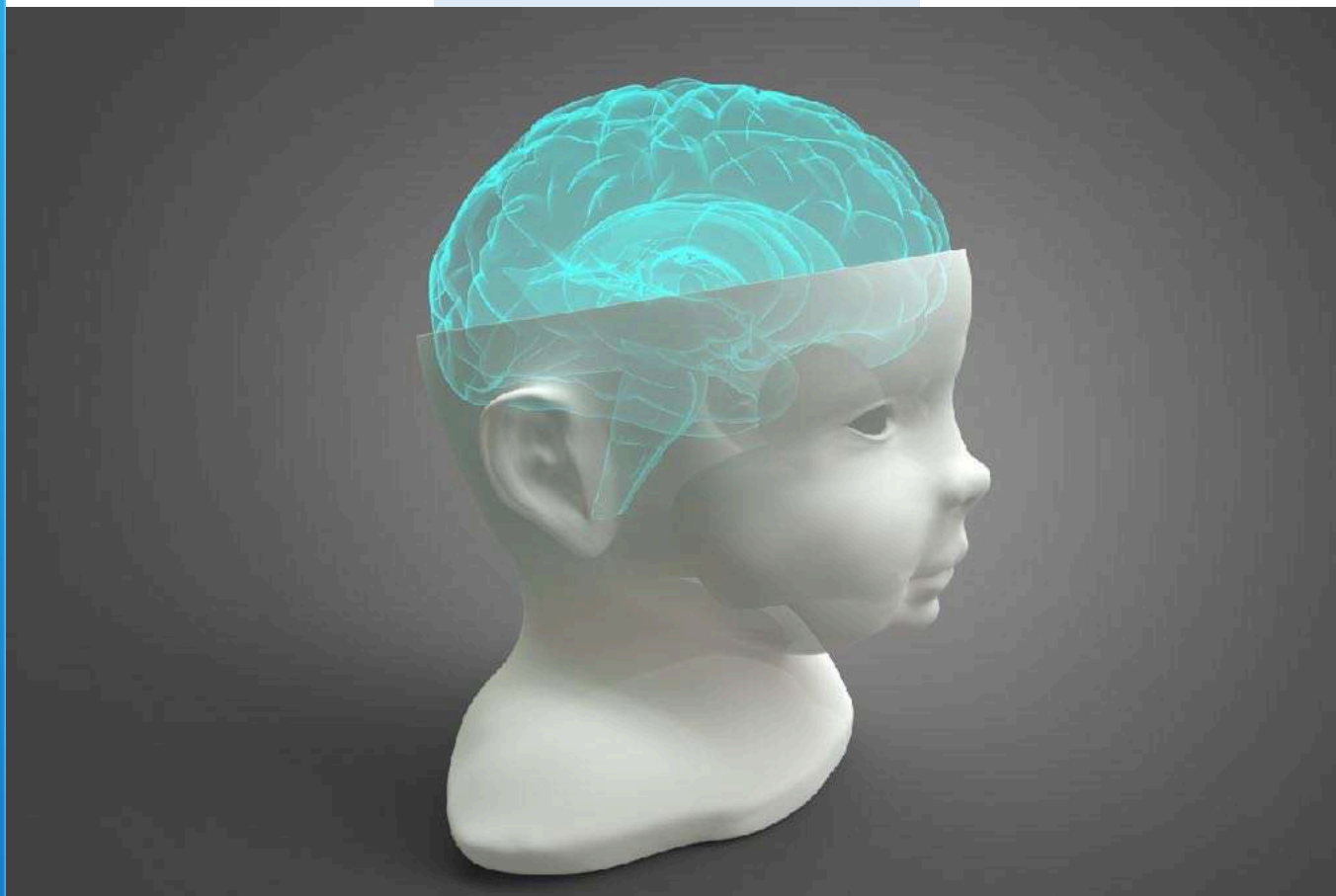

Le radiazioni emesse da radiografie e TAC sono rischiose per la salute soprattutto di neonati, lattanti e donne in gravidanza. Ecco perché l'adozione di un **Casco Neonatale per la nostra Risonanza Magnetica 3 Tesla** è un altro importante passo verso la realizzazione di un **Ospedale dei bambini senza raggi X**.

**Attraverso il Casco Neonatale**, la Risonanza Magnetica può studiare l'encefalo di un neonato ed è stato donato da **Lions Clubs International Foundation** e dal **Distretto Lions 108 Ib4** per un totale di **€ 45.000**.

Consentirà ai nostri medici di ottenere **scansioni nitide del cervello** anche dei pazienti più piccoli, sostituendo così la TAC in molti esami.

# Ospedale Senza Raggi: algoritmo avanzato per le immagini RNM

Abbiamo acquisito un software che integra tre applicazioni per **accelerare e migliorare l'acquisizione delle Immagini** da Risonanza Magnetica, garantendo maggiore nitidezza.

Questo sistema contribuirà a ridurre le liste d'attesa per i bambini del Buzzi.

Grazie a **Foundation Kepler Cheuvreux** per la sua donazione di **€ 40.000**.



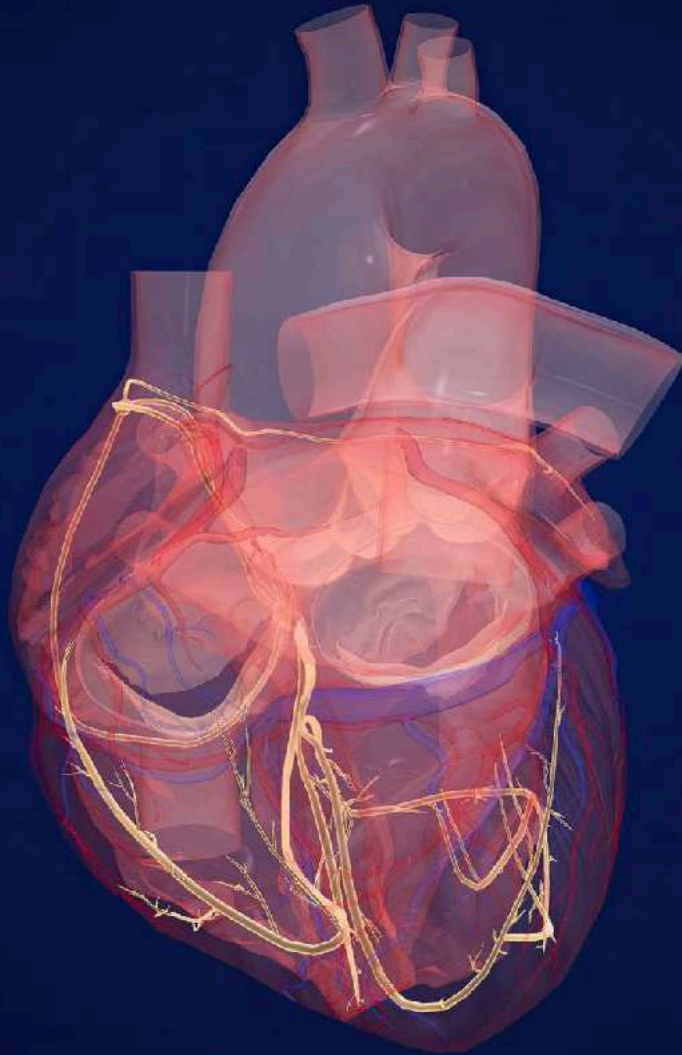

# Ospedale Senza Raggi

## Risonanza Cardiaca

Abbiamo dotato l'Ospedale Buzzi di un **software per la risonanza cardiaca** che amplifica la capacità diagnostica riguardo le malformazioni cardiache.

Questa tecnologia permette di esaminare il cuore dei feti, neonati e bambini, **senza l'uso di radiazioni**. Quando emergono dubbi durante ecografia, il cardiologo può avvalersi di questa tecnologia per **individuare eventuali problemi cardiaci**, offrendo una visione molto più accurata rispetto all'ecografia.

Grazie a **Foundation Kepler Cheuvreux** per la sua donazione di **€ 80.000**.

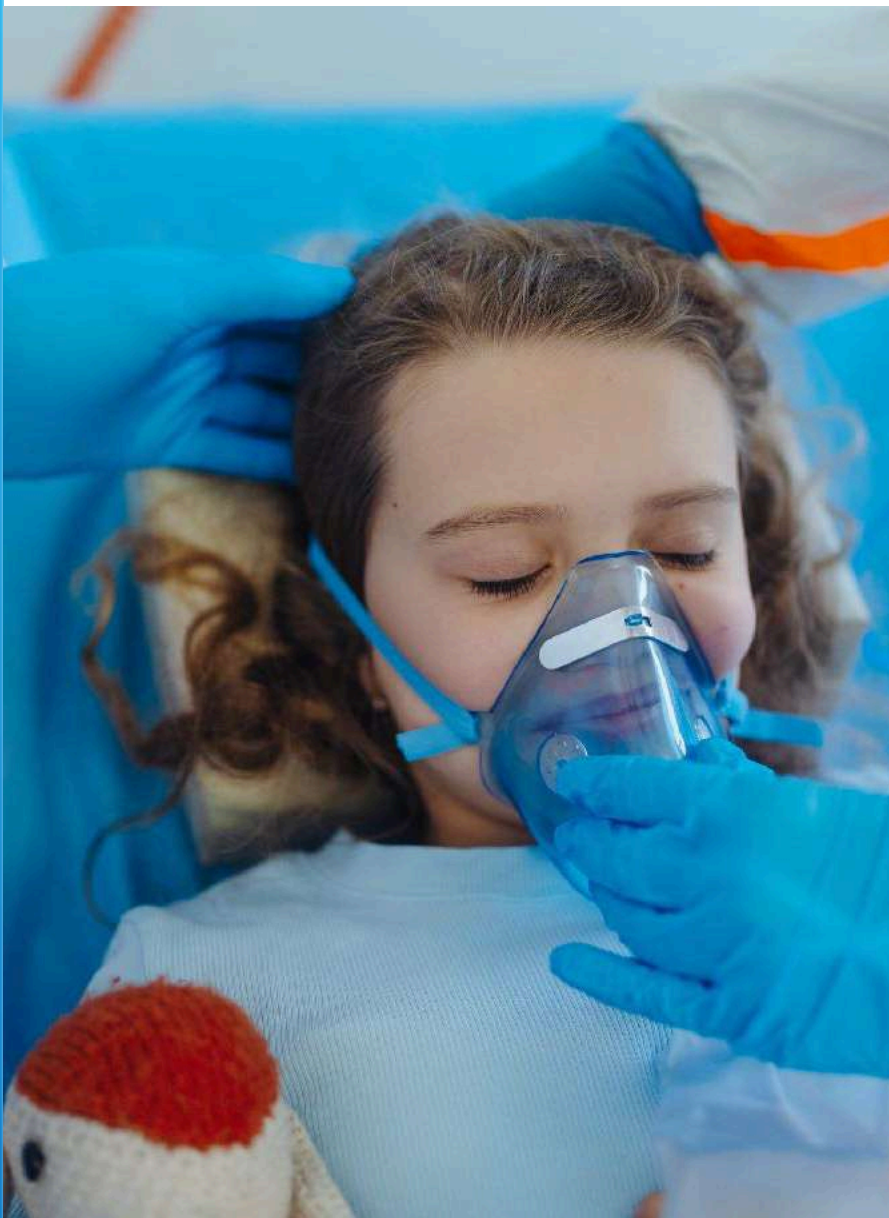

## Centro per procedure invasive in Rianimazione Pediatrica

Stiamo completando l'allestimento di una **stanza dedicata alle procedure invasive** all'interno della **Rianimazione Pediatrica** del nuovo padiglione dell'Ospedale Buzzi, grazie al contributo di **€ 200.000** da parte della signora **Miuccia Prada**.

Si tratta di un ambiente attrezzato con le più moderne apparecchiature, progettato per consentire ai medici di eseguire interventi d'urgenza e **procedure complesse direttamente nel reparto di Terapia Intensiva Pediatrica**, senza necessità di trasferire i piccoli pazienti in condizioni critiche.

Un investimento che migliora la **tempestività e la sicurezza delle cure**, garantendo ai bambini la migliore assistenza nei momenti più delicati.

# La Palestra

## Motoria e Respiratoria

Abbiamo dotato l'Ospedale dei Bambini Vittore Buzzi di una **palestra dedicata ai neonati, bambini e adolescenti** con patologie neuromotorie, muscolo scheletriche e respiratorie.

Un ambiente specificatamente progettato per offrire **percorsi di abilitazione e riabilitazione personalizzati**, migliorare la qualità della vita dei piccoli pazienti del Buzzi e sostenere le loro famiglie nel percorso di cura quotidiano.

**L'impatto atteso è molteplice:** favorisce lo sviluppo motorio nei pazienti con problematiche muscoloscheletriche e neuromotorie e consente di addestrare i bambini con problemi di respirazione (e i loro genitori) nelle tecniche di clearance delle vie aeree, prevenendo complicanze e riducendo le ospedalizzazioni.

Grazie a **BonelliErede** che ha creduto fin da subito nel progetto e ha sostenuto l'investimento di **€ 100.000** necessario alla realizzazione della struttura.



# Arredi e decorazioni per la nuova Terapia Intensiva Pediatrica



Grazie alla generosa donazione di € 230.000 da parte di **Fondazione Mediolanum** e con il supporto creativo e operativo di **Fondazione Anouk**, trasformeremo la **Terapia Intensiva Pediatrica** del nuovo padiglione dell'Ospedale Buzzi in un ambiente più accogliente e a misura di bambino.

Le pareti del reparto saranno arricchite con **murales e decorazioni colorate** per offrire ai piccoli pazienti del Buzzi un contesto visivo rassicurante anche nei momenti più delicati e ridurre l'impatto emotivo della degenza.

Perché anche nei reparti più critici, **l'umanizzazione degli spazi** è parte integrante della cura.

# La nuova Biblioteca e le sale giochi del Buzzi

Abbiamo progettato e allestiremo il **quarto piano del Nuovo Padiglione dell'Ospedale Buzzi**, dedicato alla biblioteca e alle sale giochi per i piccoli pazienti.

Spazi pensati per offrire ai bambini ricoverati e alle loro famiglie momenti di svago, lettura e socialità, fondamentali per il benessere psicologico durante la degenza. Un luogo dove **la cura passa anche attraverso il gioco e l'immaginazione**, nel segno di quell'umanizzazione degli ambienti che è da sempre al centro della missione di Fondazione Buzzi.

Tutto questo sarà possibile grazie alla donazione di **€ 134.000** da parte di **Fondazione Catella**.



# Ecografo con AI di diagnosi prenatale

L'istituto **Ganassini** con Fondazione Buzzi ha dotato il reparto di Ostetricia e Ginecologia dell'Ospedale dei Bambini di un **Ecografo di ultima generazione** dal valore di **€ 65.000**.

Il **Voluson Signature 20**, un avanzato sistema ecografico basato su algoritmi di intelligenza artificiale, sarà utilizzato per la **diagnosi precoce delle patologie fetali**, contribuendo così a garantire la salute delle mamme e dei loro bambini.

Come ha affermato il Presidente di Istituto Ganassini, **Domenico Ganassini**: *"Siamo felici di rinnovare la nostra collaborazione con la Fondazione Buzzi, offrendo un contributo concreto a tante donne e ai loro bambini, migliorando la qualità dei servizi e le possibilità di cura delle patologie fetali."*

Un gesto che conferma un legame iniziato durante il Covid e che prosegue con impegno e visione, nel segno di una tradizione familiare giunta alla quinta generazione.

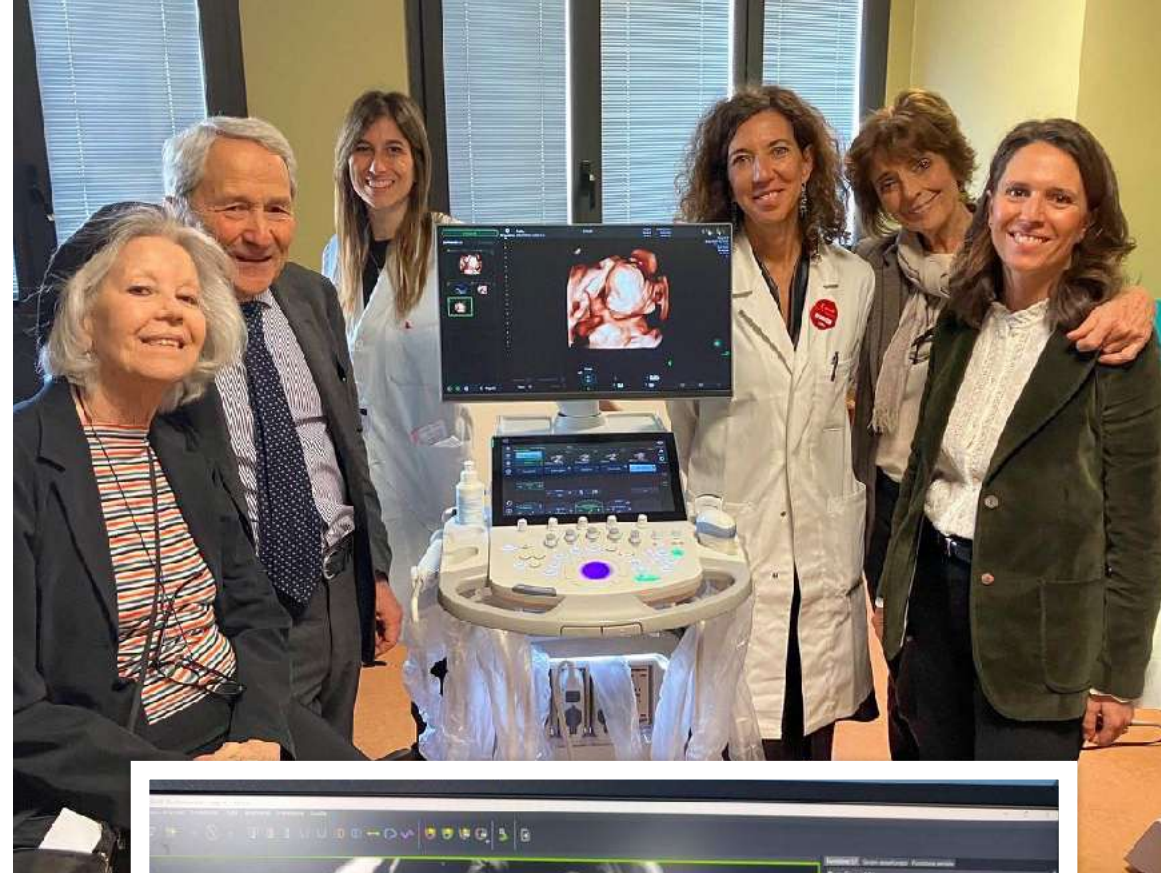



# Il progetto: Curare la voce

I disturbi della voce colpiscono fino al **15% dei bambini in età scolare**. Anche la deglutizione può rappresentare un ostacolo e circa 1 bambino su 100 ha difficoltà a ingerire in sicurezza.

Per migliorare la qualità diagnostica e terapeutica della **Reparto di Foniatria e Logopedia dell'Ospedale Buzzi**, Fondazione Buzzi ha acquisito uno **Stroboscopio ad alta definizione**, dotato di registrazione audio e luce stroboscopica, per un costo di **€ 62.000** sostenuto da **Fondazione Prossimo Mio**.

Con questa tecnologia moderna **gli specialisti dell'Ospedale Buzzi ora possono:**

- ▶ **visualizzare** con precisione le corde vocali in vibrazione;
- ▶ **documentare** l'evoluzione della voce nel tempo;
- ▶ **osservare** il passaggio degli alimenti nelle vie digestive;
- ▶ **rilevare** aspirazioni silenti, non rilevabili a occhio nudo.

# Il completamento della Shock Room

La **Shock Room** è una sala allestita come una sala operatoria vera e propria in cui vengono assistiti i bambini nelle condizioni più critiche, che hanno inalato corpi estranei, intossicazioni da farmaci, insufficienze respiratorie gravi, arresti in culla, arresto cardio-circolatorio.

È la stanza dove si salvano le vite, **dove arrivano i bambini in codice rosso.**

Grazie alla donazione di **€ 80.000** da parte di **MediaFriends** finalmente abbiamo completato il suo allestimento.





# Altri progetti realizzati per l'Ospedale Buzzi

- ▶ Completamento delle apparecchiature per la **6° Sala Operatoria** - € 125.000
- ▶ Completamento degli arredi per l'allestimento del **nuovo Pronto Soccorso Pediatrico**
- ▶ Acquisizione dell'apparecchio per la **sterilizzazione dei broncoscopi** - € 50.000
- ▶ Acquisizione dell'apparecchio per il **controllo della coagulazione in sala parto** - € 50.000
- ▶ Acquisizione dell'apparecchio per **interventi sui gemelli monocoriali in utero** - € 62.000
- ▶ Acquisizione di uno **spirometro** per la **misurazione della funzionalità respiratoria** del paziente - € 24.000
- ▶ Acquisizione di un **videobroncoscopio** per la **Terapia Intensiva Pediatrica** - € 24.000
- ▶ Acquisizione di un **videobroncoscopio** per il **Pronto Soccorso** - € 27.000 sostenuto da **Pirelli Spa**
- ▶ Acquisizione di un **Infant warmer** per la **Terapia Intensiva Pediatrica** - € 15.000
- ▶ Acquisizione di 2 **elettrobisturi** - € 60.000
- ▶ Acquisizione di un **ecografo** per la **Terapia Intensiva Pediatrica** - € 45.000
- ▶ Installazione **sistema di illuminazione** in **Radiologia** - € 25.000 sostenuto da **Ethica Spa**
- ▶ **Decorazioni** ambienti ospedalieri - € 19.000 sostenuto da **Scarf Srl**

# I Progetti di Ricerca

# Rinascita: un progetto di Medicina Rigenerativa



L'obiettivo della medicina rigenerativa è **riparare i tessuti danneggiati**, come cartilagine e ferite, usando molto spesso le cellule staminali.

Per riuscirci è fondamentale creare dei **supporti in laboratorio che imitino l'ambiente naturale** di queste cellule, così da aiutarle a crescere e a trasformarsi correttamente.

Il progetto, che abbiamo avviato grazie al supporto del **Avvocato Bricca** che ha donato a Fondazione Buzzi **€ 40.000** si propone di utilizzare anche **substrati bioingegnerizzati innovativi** per accelerare e ottimizzare l'evoluzione delle terapie del futuro.

# Il progetto **Lampo di Gene** con **Fondazione Cariplo**

In Italia i malati rari sono circa 2 milioni e nel 70% dei casi si tratta di bambini in età pediatrica.

Di fronte a numeri così drammatici la Fondazione Buzzi ha avviato la raccolta fondi a sostegno del **Centro di Genomica Funzionale dell'Ospedale Buzzi**, che si occupa di migliorare il processo di diagnosi delle malattie genetiche rare.

Ora il Centro di Genomica decolla grazie alla donazione di **1 milione di euro** da parte di **Fondazione Cariplo**.

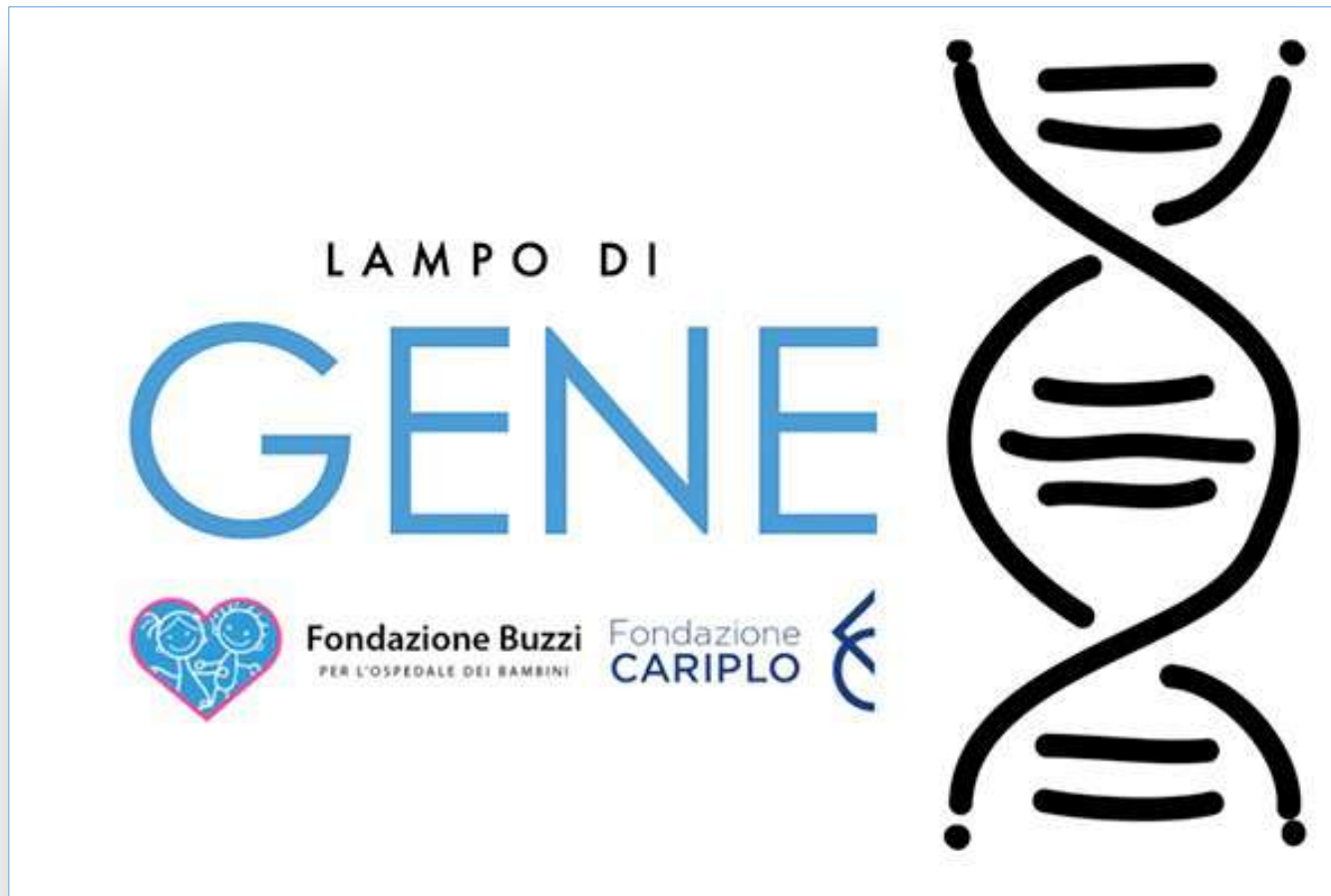

# Screening Neonatale delle **Leucodistrofie Metacromatiche**



Il progetto di Ricerca consiste nello **studio delle Leucodistrofie Metacromatiche (MLD)** nel neonato, grazie al sostegno di **Telethon** e alla collaborazione con l'Università Statale di Milano. Grant triennale di **€ 999.000**.

Il test, basato sull'analisi dei sulfatidi tramite UHPLC-MS/MS e su un secondo livello di conferma enzimatica, è stato **validato su 5.000 neonati**.

Questo lavoro pionieristico rappresenta un importante passo verso la **diagnosi precoce della MLD**, offrendo nuove prospettive terapeutiche.

# Neuroimaging avanzato nelle leucodistrofie pediatriche

Il progetto, finanziato da **Banca Intesa San Paolo** per un totale di **250.000 €**, in collaborazione con **Politecnico di Milano**, mira a migliorare il percorso diagnostico per i bambini affetti da leucodistrofie, un gruppo di **malattie genetiche rare** che colpiscono la sostanza bianca del cervello, compromettendo lo sviluppo neurologico.

L'iniziativa prevede lo sviluppo e la validazione di nuove sequenze di Risonanza Magnetica (RM) avanzate, capaci di fornire informazioni più precise sulla natura e l'estensione del danno cerebrale. Tecniche innovative come il Diffusion Tensor Imaging (DTI) multi-compartimentale, l'imaging quantitativo della mielina e il T1-mapping consentiranno di **distinguere meglio le diverse forme di leucodistrofia**, favorendo una diagnosi più tempestiva e accurata.

Il progetto coinvolgerà inizialmente un gruppo di soggetti sani e pazienti pediatrici per testare e ottimizzare le nuove metodologie. **L'obiettivo finale è rendere questi strumenti disponibili su larga scala**, migliorando la qualità della diagnosi e la gestione clinica dei piccoli pazienti affetti da queste patologie complesse.



# Donazioni in-Kind per un tot. di € 971.523

Beni, servizi e competenze che migliorano l'efficienza operativa e danno supporto alla Fondazione.

# Donazioni in-Kind

Oltre a ricevere generose donazioni da parte di molti donatori, la Fondazione ha potuto beneficiare di donazioni non monetarie.

Anche nell'anno 2025 **Acone Associati** ha generosamente fatto molto per la Fondazione.

Innanzitutto, ha messo a disposizione **spazi promozionali pro bono** per la campagna del 5x1000.

Il valore complessivo degli spazi pro bono è di **€ 732.000**.





## Donazioni in-Kind

**M5** ha concesso a Fondazione Buzzi l'utilizzo di un led wall pubblicitario all'interno della stazione MM5 Garibaldi del valore di **€ 15.000**, dove abbiamo potuto trasmettere il nostro **spot video dedicato al nuovo padiglione** dell'Ospedale dei Bambini Vittore Buzzi.



## Donazioni In-Kind

**Fondazione Ganassini** - La collaborazione con la Fondazione Ganassini è ormai consolidata. In occasione del **Natale** ha regalato a tutti i dipendenti dell'Ospedale Buzzi un **kit con alcuni prodotti dermocosmetici**, oltre a omaggiare tutte le neo mamme del Buzzi con prodotti e con una mini guida informativa per un valore commerciale di **€ 94.840**.

# Arredi e mobili da ufficio per il Pad. Castelvetro 22

Il nuovo Ospedale Buzzi prende forma anche grazie alla **donazione di scrivanie, arredi e mobili per ufficio** da parte di **Sedus** per un totale di:  
**€ 39.700.**

Ringraziamo gli **Architetti Marasca e Predari** per il loro continuo contributo nell'aiutarci a creare spazi funzionali e accoglienti, essenziali per il lavoro del personale e per il benessere dei piccoli pazienti.

Un contributo concreto che lascia un segno duraturo.

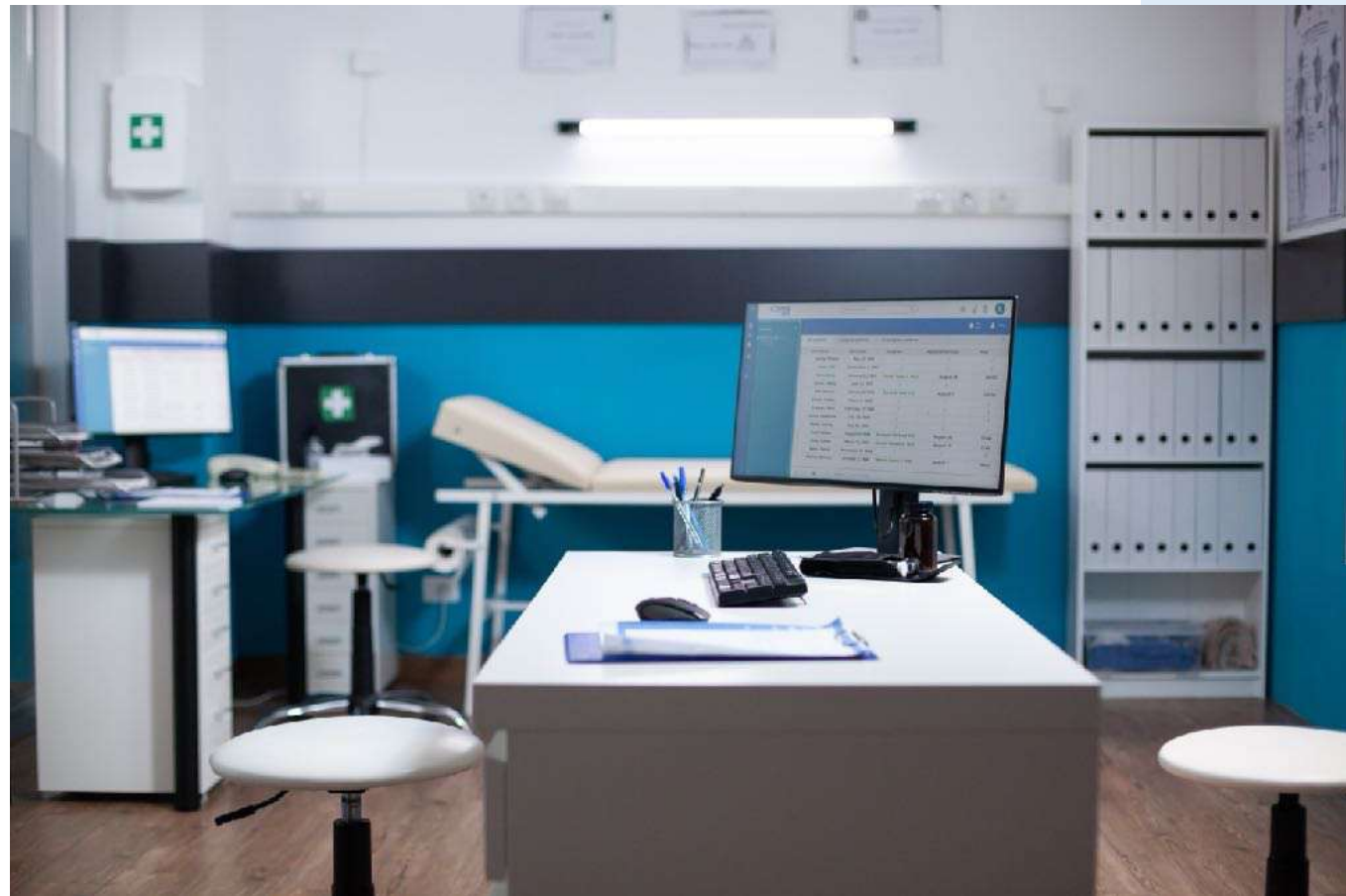

# Collaborazioni Pro Bono

# La voce della Fondazione Buzzi

## Il valore della comunicazione

Comunicare significa dare voce ai bambini, ai medici e a tutto il personale ospedaliero, sensibilizzando la comunità sull'importanza di un ospedale a misura di bambini. Attraverso una comunicazione chiara e coinvolgente, Fondazione Buzzi informa, ispira e mobilita il supporto necessario per realizzare progetti concreti, migliorare le cure e tutelare i diritti dei piccoli pazienti.

Le campagne e le iniziative di informazione non solo raccontano il nostro impegno, ma rafforzano il legame con la città, rendendo ogni donatore e sostenitore parte attiva del cambiamento.



# L'Ufficio Stampa

**Negri Firman** ha supportato Fondazione Buzzi per il lancio della nuova campagna finalizzata alla raccolta fondi per la costruzione del nuovo pronto soccorso pediatrico per l'ospedale dei Bambini Vittore Buzzi, nella ricerca di spazi pubblicitari omaggio all'interno dei principali quotidiani nazionali e magazine selezionati, con l'obiettivo di dare maggiore visibilità al progetto sociale.

Scarica il Report Press 2025



# La campagna di **Fondazione Buzzi**



Un ringraziamento speciale all'agenzia di comunicazione **COO'EE Italia** che ha ideato e sviluppato la nostre campagne di comunicazione:

- ▶ Campagna Spaziale
- ▶ Campagna per il Pronto Soccorso
- ▶ Campagna di Natale
- ▶ Campagna 5x1000

# L'ambulatorio MM5

Grazie a **M5** e al suo CEO, **Serafino Lo Piano**, abbiamo continuato ad **usufruire gratuitamente** dell'ambulatorio messo a disposizione nell'atrio della fermata MM5 Gerusalemme.

All'interno di questo spazio abbiamo potuto proseguire tante attività di prevenzione e sensibilizzazione sui temi della salute e del benessere dei bambini.



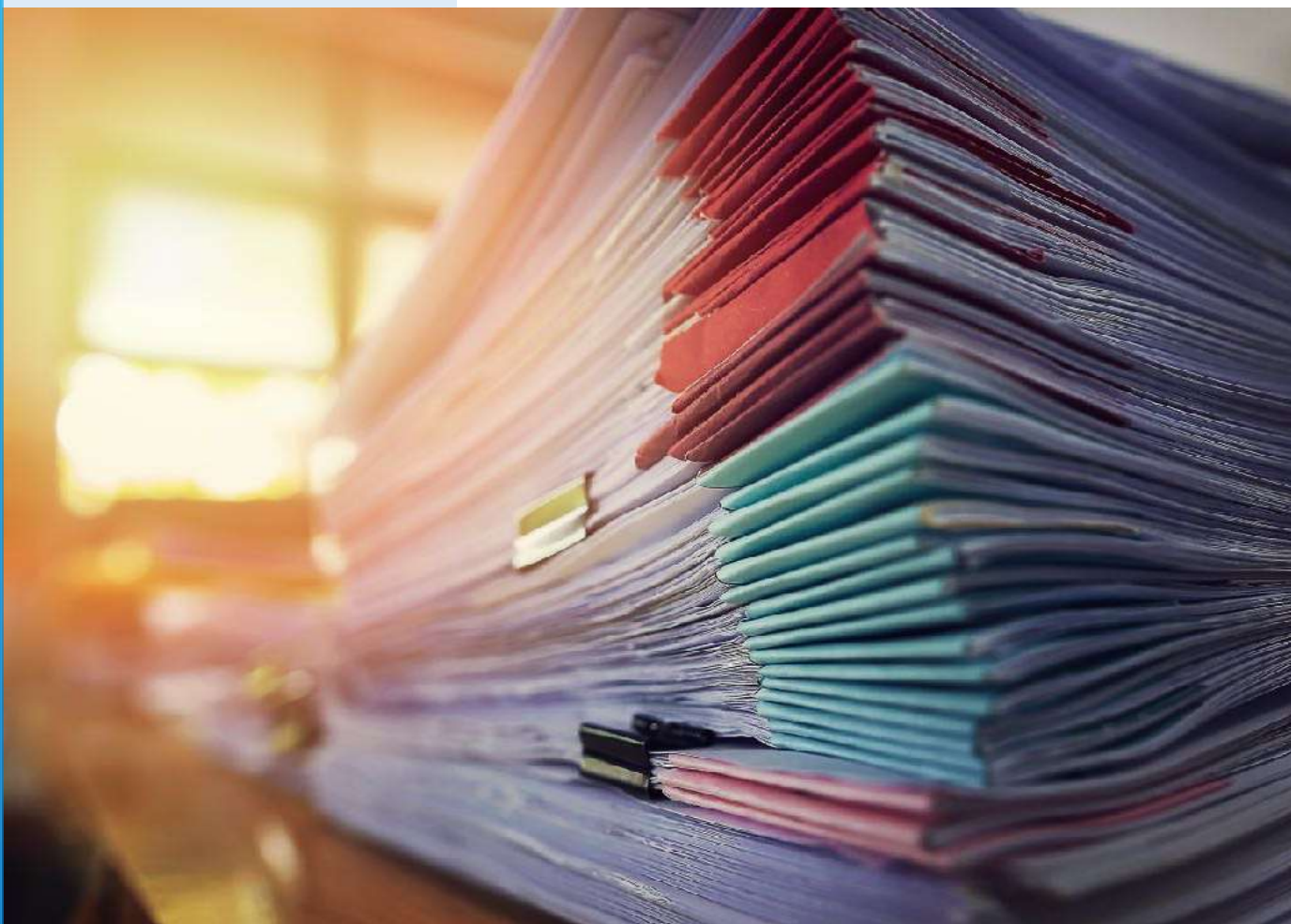

## Supporto fiscale e organizzativo

Un sentito grazie allo **Studio Bianchi** e alle preziose professioniste **Luisella Vitali** e **Alessandra Perrotti** per il loro supporto.

Un sostegno che ci aiuta a crescere in modo solido, permettendoci di dedicare sempre più risorse ai nostri progetti per la salute e il benessere dei bambini.

# Attività Sociali 2025

# Il progetto

## L'Ospedale arriva a casa

Il modello di intervento della Terapia Intensiva Pediatrica a favore dei **Bambini delle Cure Palliative** è un'eccellenza a livello regionale. I bambini, provenienti da tutta Italia, sono più di 170. Le attività garantite dal Reparto sono: ambulatorio per le cure palliative pediatriche e per il dolore cronico grave; day hospital; ricoveri brevi per terapie mediche personalizzate; consulenze multidisciplinari; counselling per genitori e pediatri di famiglia.

Per i bambini affetti da patologie croniche gravi, proseguire le cure a casa è una necessità. E la **telemedicina** può davvero fare la differenza tra la vita e la morte.

Per questo abbiamo dotato **10 famiglie di kit digitali per visite a distanza** in grado di:

- ▶ Ridurre il rischio di peggioramenti e ricoveri
- ▶ Garantire continuità dell'assistenza medica
- ▶ Migliorare la qualità della vita dei bambini e delle loro famiglie

Ogni kit comprende tutto ciò che occorre per effettuare una visita a distanza e prevenire eventuali situazioni critiche, ed è composto da un **fonendoscopio** digitale, un **otoscopio** digitale e una **videocamera** ad alta definizione.



# Il progetto: **Scuole Sicure**



 **Fondazione Buzzi**  
PER L'OSPEDALE DEI BAMBINI

**LA MIA SCUOLA**  
**SICURA!**

con il contributo di

 **Fondazione di Comunità MILANO**  
CITTÀ, SUD OVEST, SUD EST, MARTESANA

**Rotary**   
Distretto 2041



# Il progetto: **Scuole Sicure**

Anche nel 2025 è proseguito il progetto "Scuole Sicure", con cui Fondazione Buzzi ha formato durante l'anno **473 maestre** di 50 scuole dell'infanzia del Comune di Milano coinvolte sul primo soccorso pediatrico. **Dal 2017 ad oggi abbiamo formato in totale 3.473 maestre.**

La parte pratica prevede che ogni maestra si cimenti con le manovre di rianimazione e di disostruzione da corpo estraneo attraverso una simulazione su un manichino.



# Un punto di riferimento per le donne gravide

Nel 2025 abbiamo preso in gestione a titolo gratuito il portale [terapiafetale.it](https://www.terapiafetale.it) che fa capo all'Unità Dipartimentale di **Diagnosi prenatale e Chirurgia Fetale** "Umberto Nicolini" dell'Ospedale Buzzi.

Il sito web svolge un ruolo importante di informazione e di servizio sociale per le donne gravide, oltre ad essere il punto d'accesso online ai servizi offerti dalla Diagnosi Prenatale dell'Ospedale dei Bambini.

**Terapia Fetale**  
Unità Dipartimentale di Diagnosi prenatale e Chirurgia Fetale "Umberto Nicolini"  
Ospedale Vittore Buzzi, Università di Milano

Chiama ora per un appuntamento

Clicca qui per appuntamento e info su NPT

Unità Dipartimentale di  
Diagnosi prenatale e  
Chirurgia fetale.

Il nostro gruppo di lavoro attivo dal 1999 per la cura in utero, è costituito da medici ginecologi, specialisti in Medicina Fetale, ostetriche dedicate alle strumentazioni di intervento di terapia in utero e medici in formazione.

Per la gestione dei casi complessi, vi è a disposizione un team di specialisti in: genetica medica, cardiologia pediatrica, Chirurgia ed urologia pediatrica, chirurgia vascolare pediatrica, neuroradiologia e neuropsichiatria infantile, ortopedia pediatrica, neonatologia.

Entra in contatto con noi

# L'ambulatorio M5 Gerusalemme per lo Screening di Ambliopia

Grazie alla collaborazione dei **Lions di Milano**, sono proseguite le attività di **screening e prevenzione per «l'occhio pigro»** presso l'**ambulatorio dell'atrio della fermata M5 Gerusalemme** rivolte ai bambini delle scuole di Milano.

La disponibilità di questo spazio ha permesso lo svolgimento di attività preventive, **esaminando più di 2.000 bambini della fascia d'età intorno ai 4 anni di tutta l'area di Milano.**

Si ringrazia **M5** per aver messo a disposizione anche quest'anno l'ambulatorio gratuitamente.



# Pet Therapy in rianimazione e i SICS

Dal 2010 abbiamo introdotto anche la **Pet Therapy in Rianimazione**, grazie a **Rotary Duomo Milano**. 1 volta alla settimana per 2 ore gli educatori cinofili con due splendidi cani fanno visita ai bambini ricoverati nel reparto di Rianimazione per alleviare le loro giornate di degenza.

Tutti i martedì pomeriggio dell'anno 2025, la **Scuola Italiana Cani di Salvataggio** (SICS), in collaborazione con Fondazione Buzzi, hanno fatto visita all'Ospedale Vittore Buzzi, portando gioia, divertimento e momenti di serenità ai piccoli pazienti ricoverati, ai loro genitori e anche agli stessi operatori sanitari.

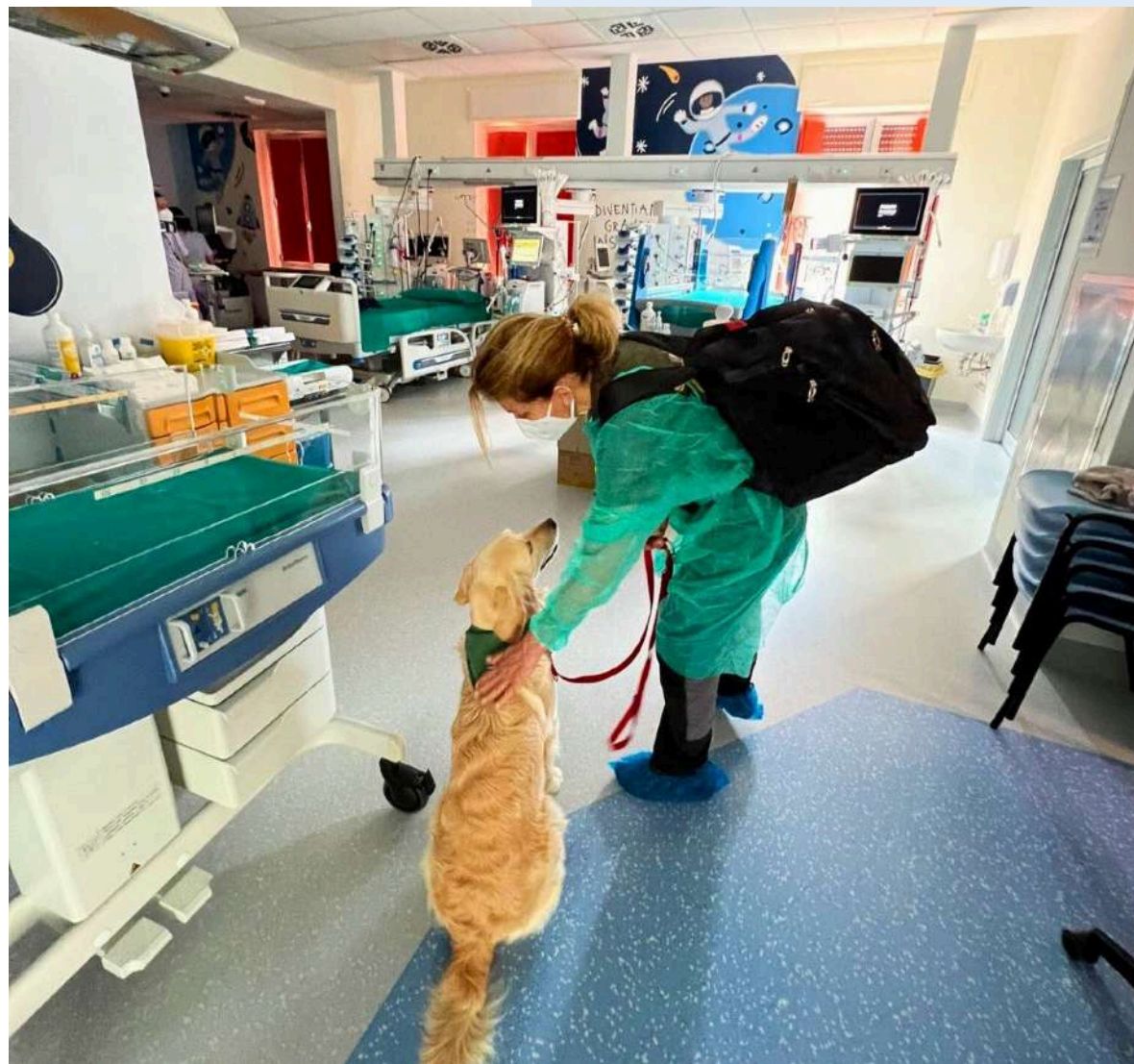

# Il Donor Wall della Fondazione Buzzi

Per ringraziare tutti i donatori della Fondazione abbiamo realizzato il **Donor Wall Stellare di Fondazione Buzzi**, un cielo virtuale popolato di stelle e pianeti che celebrano tutte le persone e le aziende che, con il loro sostegno, contribuiscono alle nostre iniziative a favore dei piccoli pazienti dell'Ospedale Buzzi.

Con una donazione si può **dedicare**, anche come regalo in occasione di eventi speciali, **una stella ad una persona cara**, che sarà visibile a tutti i visitatori che decideranno di esplorare il cielo stellato della Fondazione Buzzi. Il planetario è attualmente virtuale, si potrà ammirarlo sulla parete d'ingresso del Nuovo Padiglione una volta che questo sarà completato.

**A fine 2025 abbiamo accese 610 stelle!**



## Missione: illuminare la galassia Buzzi

Accendere una stella vuol dire accendere la speranza per il futuro dei bambini.  
Esplora la galassia Buzzi e scopri chi ha già acceso la sua stella.



**Fondazione Buzzi sui Media e Online**

# Fondazione Buzzi e il Corriere della Sera

A partire dal 2024 e per tutto il 2025 i medici del Buzzi hanno collaborato con i giornalisti di Corriere Salute, contribuendo con **29 articoli nel 2024 e 18 articoli nel 2025 dedicati alla prevenzione e al benessere dei bambini.**

Un impegno concreto per offrire ai genitori informazioni affidabili e autorevoli sulla salute pediatrica. Insieme, per una cultura della prevenzione sempre più forte!

Un Grazie a **RCS Media Group** per l'opportunità.

NASCE LA NUOVA  
PIATTAFORMA DIGITALE  
DEL CORRIERE DELLA SERA

## Figli & Genitori

IL TUO SUPPORTO QUOTIDIANO  
PER CRESCERE UN FIGLIO.

una collaborazione

**Salute**  
CORRIERE



Fondazione Buzzi  
PER L'OSPEDALE DEI BAMBINI



# Fondazione Buzzi e il Corriere della Sera

**Lavaggi nasali: come farli e perché sono importanti per la salute del bebè**



**Come pulire occhi e orecchie al neonato**



Alcuni esempi dei **18 articoli** realizzati in collaborazione tra i medici dell'Ospedale Buzzi pubblicati sul Corriere Salute nel 2025.



# Fondazione Buzzi e il Corriere della Sera

**Beta-hcg, l'ormone della gravidanza: quando serve misurarlo (e perché c'entra con alcuni tumori)**



**Ossitocina, l'ormone dell'amore e della socialità. I suoi effetti su parto e allattamento**





## La nostra presenza online: **il sito web**

Nel 2025 abbiamo registrato un numero di sessioni sul nostro sito web pari a 45.308, per un totale di 78.054 pagine visualizzate.

**45.308 visitatori nel 2025**  
**+7,4% rispetto al 2024**

L'area metropolitana di Milano rimane la più attiva d'Italia come numero di visitatori verso il sito web, rappresentando il punto di forza a livello nazionale della Fondazione Buzzi. A seguire Roma, Torino, Monza e Bologna, Firenze e Cagliari.

Sito web: [www.fondazionebambinibuzzi.it](http://www.fondazionebambinibuzzi.it)

# La nostra presenza online: Facebook

La Fondazione è attiva anche sui social network, utilizzati per informare utenti e sostenitori sui progetti e sulle campagne di raccolta fondi. Nel 2025 i **followers** sono aumentati di **354** unità grazie anche a **27.822** visite alla pagina Facebook, con un **aumento record del +48,5%**.

Follower ⓘ

14.534

Età e genere ⓘ

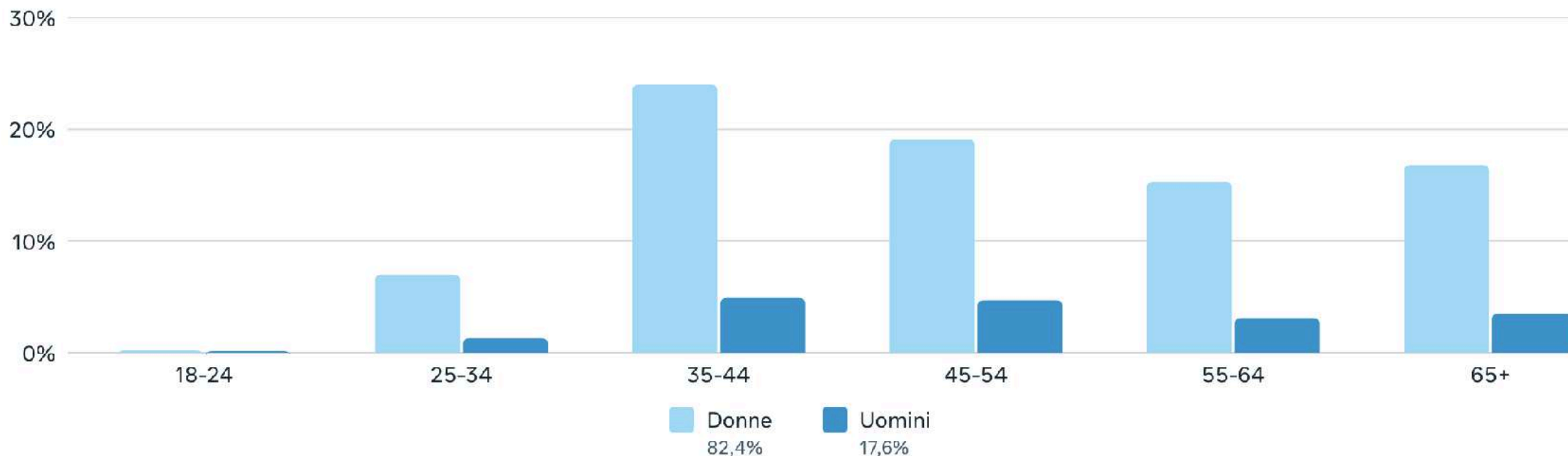

# La nostra presenza online: Facebook

Nel 2025 i nostri contenuti hanno **quadruplicato** il numero di visualizzazioni su Facebook, incrementando in contemporanea anche le interazioni suscitate da parte degli utenti.

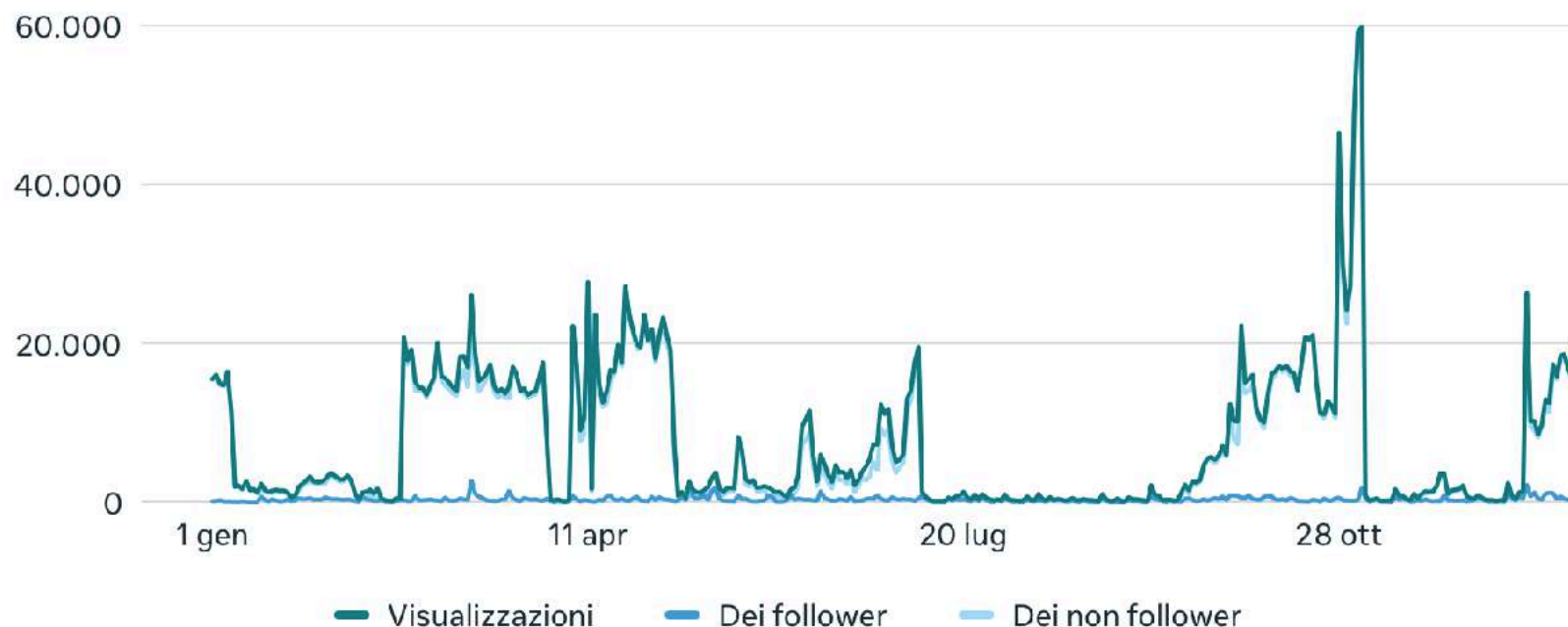

## Dettaglio delle visualizzazioni

1 gen 2025 – 31 dic 2025

### Totali

**2.681.950**

### Dei follower

**110.693**

### Dei non follower

**2.465.567**

# La nostra presenza online: Instagram

Nel 2025 cresce il numero di followers del profilo **Instagram** dove abbiamo registrato un **+319 followers** rispetto all'anno precedente.

Follower ⓘ

2579

Età e genere ⓘ

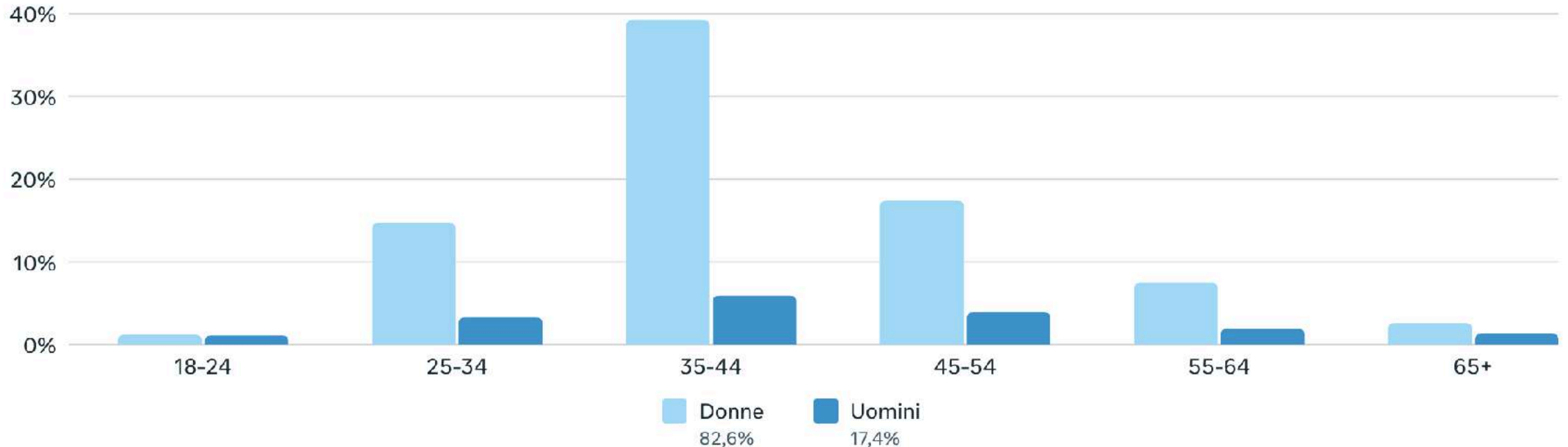

# La nostra presenza online: Instagram

Si conferma anche l'aumento delle **interazioni**, in particolare le **visite al profilo** che hanno segnato un **incremento del 13,9%**: segno che la Fondazione e le sue attività generano curiosità e attrattiva negli utenti della piattaforma.

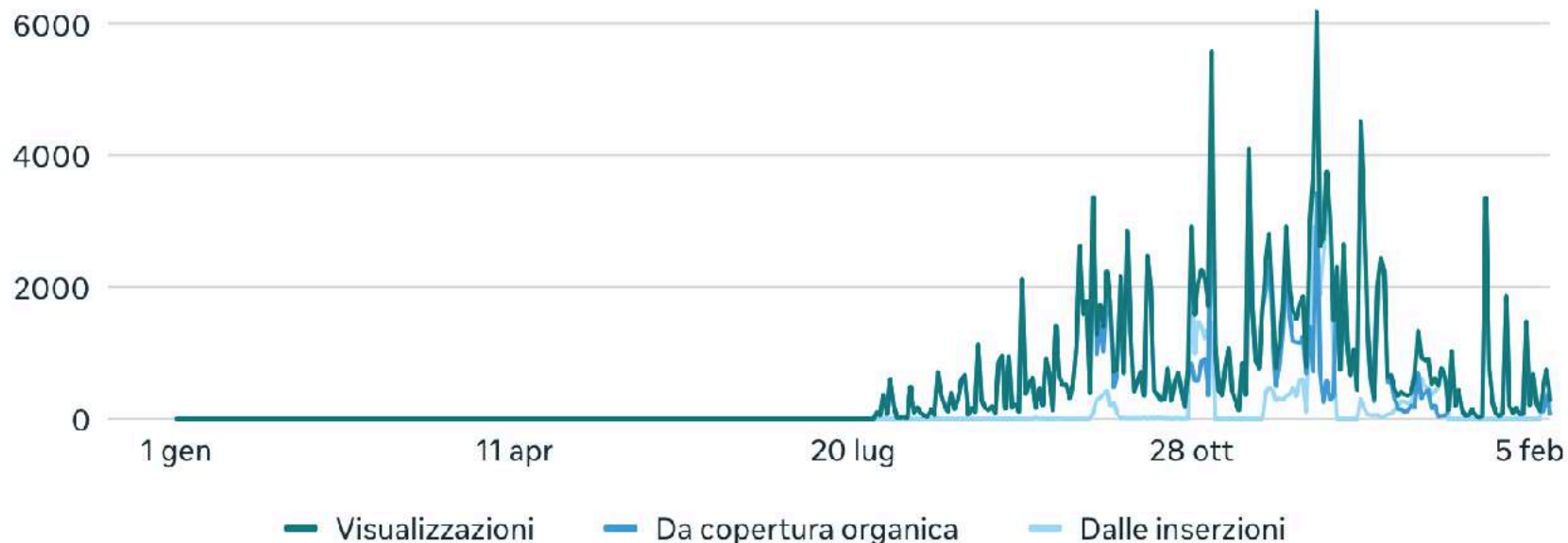

## Dettaglio delle visualizzazioni

1 gen 2025 - 11 feb 2026

### Totali

**194.798**

### Da copertura organica

**150.404**

### Dalle inserzioni

**44.394**

# La nostra presenza online: LinkedIn

1.252  
Follower totali

228  
Nuovi follower negli ultimi 365 giorni

Utenti raggiunti ▾

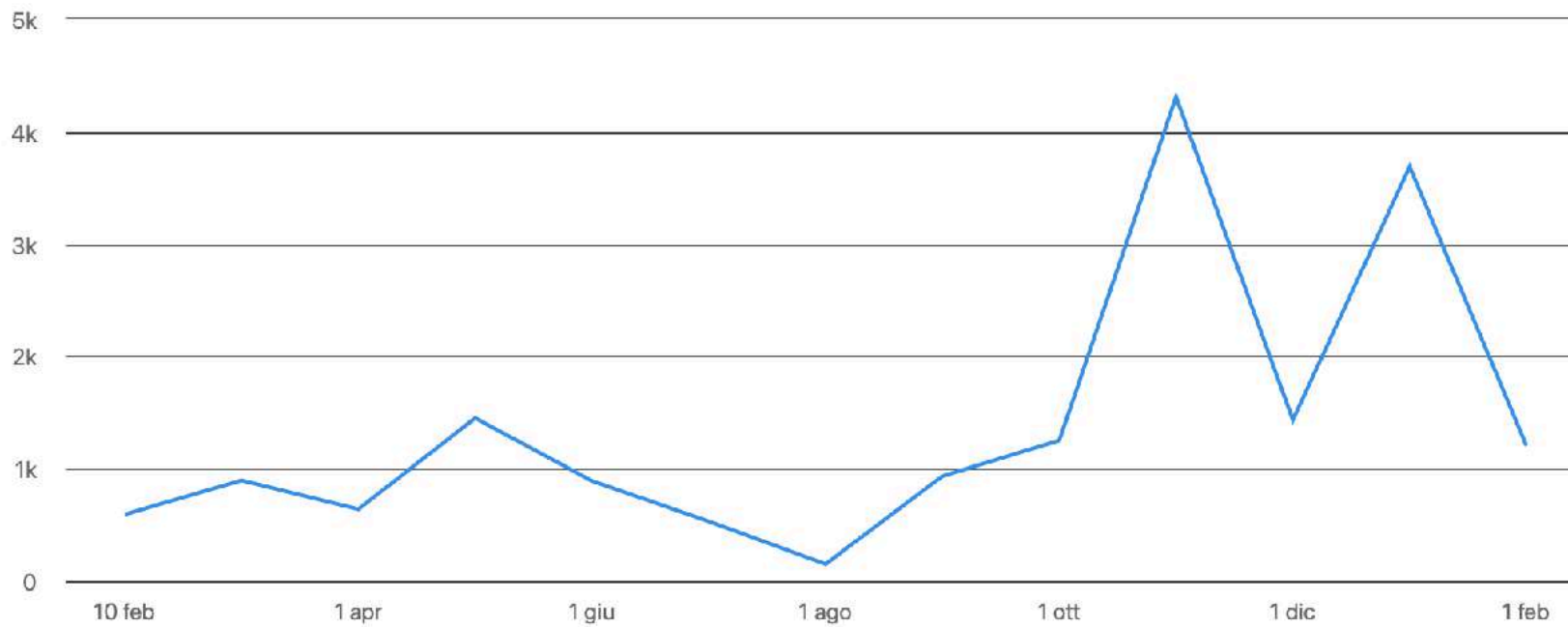

Nel 2025 abbiamo consolidato la nostra presenza su LinkedIn, con una **comunicazione ad hoc** più specifica.

Visualizzazioni e followers sono ulteriormente aumentati senza l'ausilio di investimenti in contenuti a pagamento.

✓ — Organico

17.960

# La nostra presenza online: LinkedIn

**30.823**  
Impressioni

**912**  
Reazioni

**15**  
Commenti

**18**  
Diffusioni post

## Metriche

Percentuale di interesse ▾

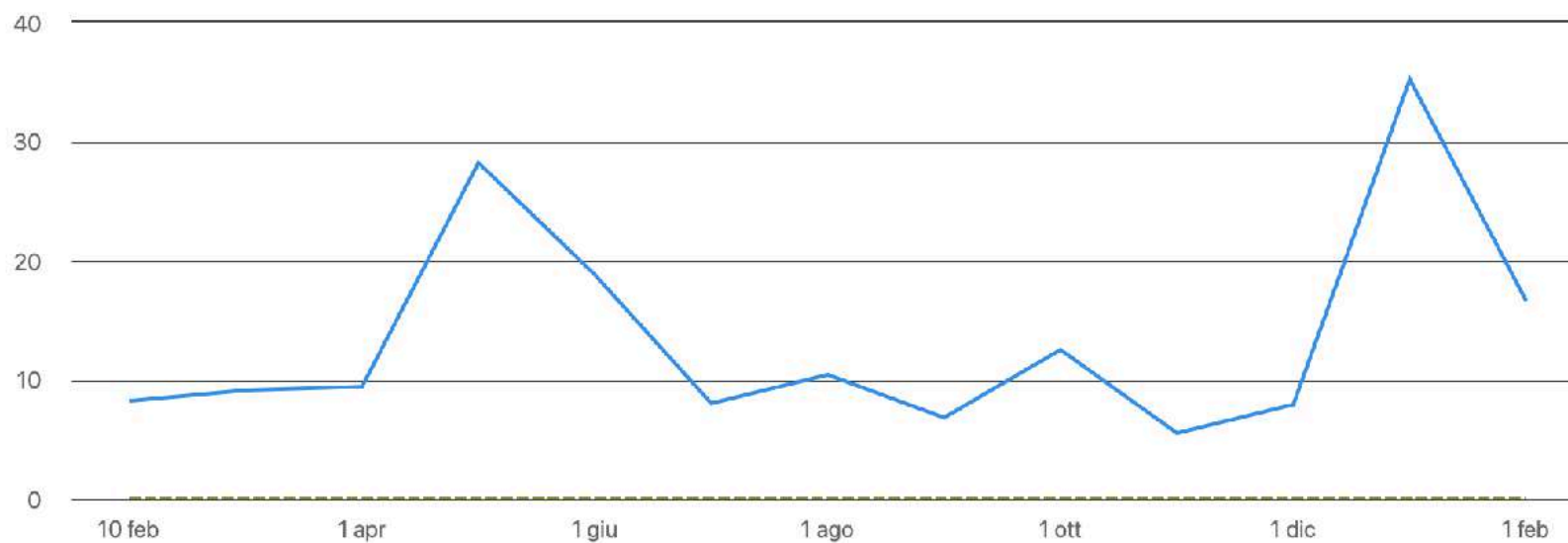

✓ — Organico

16,8

In crescita anche l'engagement rate, ovvero il rapporto tra visualizzazioni dei contenuti e interazioni suscitate.

Con un dato di **16,8%** nel 2025 registriamo un aumento di oltre **5 punti percentuali** rispetto all'anno precedente dove si attestava all'11%.

# Gli Eventi del 2025

con le istituzioni del territorio.

# Il concerto solidale di Monday Gospel

L'8 febbraio 2025 si è tenuto il concerto a sostegno di Fondazione Buzzi per l'Ospedale dei Bambini di Milano da parte del coro **Monday Gospel**.

L'evento si è tenuto presso la Basilica Santa Maria di Lourdes di Milano e **il ricavato è stato devoluto all'Ospedale dei bambini Vittore Buzzi per l'acquisto di 1 defibrillatore pediatrico.**

Lo stesso concerto è stato ripetuto a Natale 2025.



# Fondazione Buzzi alla Milano Marathon



Anche nel 2025, Fondazione Buzzi ha partecipato alla **Wizz Air Milano Marathon** potendo contare sulle staffette solidali di Ricoh Italia, Avvera, Leica Camera, SEASE, Vicalvi e TaxBridge.

# Inaugurazione del Centro di Simulazione

A maggio 2025 l'Ospedale dei Bambini Vittore Buzzi ha inaugurato il primo **Centro di Simulazione Pediatrica della Lombardia**. Una struttura d'eccellenza in Nord Italia che assicura una **formazione all'avanguardia** al personale medico e infermieristico attraverso tecniche di simulazione avanzata.

Per Fondazione Buzzi ha rappresentato un traguardo importantissimo, sancito dalla presenza dell'Assessore al Welfare della Regione Lombardia, **Guido Bertolaso**.



# La serata di raccolta fondi ospiti da Fondazione Prada

Fondazione Buzzi è stata ospite nella splendida cornice della **Fondazione Prada**, dove ha potuto accogliere amici e donatori per un'esclusiva visita guidata alla mostra *Typologien* e per la presentazione del progetto "Illuminiamo l'Ospedale dei Bambini" a cura del Presidente di Fondazione **Stefano Simontacchi**.

*In foto Lina Sotis, Stefano Simontacchi, Marco Predari e Pietro Pizzi.*





# La giostra dei Ciucci di Fondazione Buzzi

A maggio 2025 Fondazione Buzzi ha installato presso l'Ospedale dei Bambini una giostra tanto magica quanto utile: la **Giostra dei Ciucci**.

Realizzata grazie alla generosità di **LB GROUP**, questa attrazione vuole aiutare bambini e bambine in un momento molto delicato della loro crescita: **l'abbandono del ciuccio**, un passaggio non sempre facile.

Qui i bimbi possono **appendere il loro ciuccio** ricevendo in cambio un messaggio di ringraziamento: la giostra lo farà arrivare ad un altro bambino più piccolo che ne ha bisogno per crescere.

# L'evento per la giornata del lascito solidale

A settembre 2025, per la **Giornata Internazionale dedicata ai Lasciti Solidali**, Fondazione Buzzi ha organizzato un'evento dedicato che si è tenuto all'interno dell'Ospedale dei Bambini Vittore Buzzi.

L'Ospedale dei Bambini nasce a fine '800 proprio grazie ai lasciti solidali.



**NON TUTTE LE STELLE CHE  
SCOMPAIONO SI SPENGO.**

# Fondazione Buzzi vola con la Balloon Cup

Grazie a **Acone Associati** che ha voluto la presenza di Fondazione Buzzi anche per l'edizione 2025 della **Aeronautica Militare Balloon Cup!**

Tre giorni che sono stati una vera e propria iniezione di entusiasmo: con la loro generosità, tanti visitatori hanno trasformato il loro volo in mongolfiera in un **contributo concreto** per i bambini dell'Ospedale Buzzi.

Ringraziamo l'**Aeronautica Militare Italiana** per aver condiviso con noi questa esperienza, ribadendo il valore di iniziative che uniscono innovazione, passione e solidarietà.



# Fondazione Buzzi e Luxottica per il Mese della Vista

**Sensibilizzazione, diagnosi precoce e accesso alle cure:** è questo l'impegno di Fondazione Buzzi per la salute visiva dei bambini e a ottobre, nel Mese della Vista, abbiamo guardato lontano insieme ai nostri partner.

Fondazione con **Essilor Luxottica** ha realizzato il **nuovo Ambulatorio Oculistico** dell'Ospedale Buzzi e donato occhiali alle famiglie in difficoltà.



# Fondazione Buzzi alla Digital Week

*«Grazie al sostegno della Fondazione Buzzi che ha creduto in questo progetto possiamo integrare ricerca avanzata e potenzialità dell'intelligenza artificiale. L'AI non solo accelera e migliora la capacità di analisi dei dati, ma apre nuove possibilità di prevenzione e diagnosi precoce».*

Le parole di **Cristina Cereda**, Responsabile UOC di Genomica Funzionale e Malattie Rare dell'Ospedale Buzzi, al panel: **“AI che cura: tecnologie intelligenti per la salute dei bambini”** in occasione della **Milano Digital Week 2025**.



# Gli atleti olimpici per l'Ospedale Buzzi

Nel mese di dicembre 2025, durante un evento dedicato, gli **atleti olimpici dell'edizione di Milano-Cortina** hanno scritto parole di incoraggiamento per i piccoli pazienti pediatrici su un **grande poster**, che è stato esposto dopo i Giochi all'Ospedale dei Bambini Vittore Buzzi.





## Il Natale coi Marines

Sotto il periodo delle feste natalizie, arrivano tantissimi regali per i piccoli pazienti dell'Ospedale Buzzi. Anche i *Toys for Tots*, iniziativa della **U.S. Marine Corps Reserves** in cui i militari americani e il console americano **Douglas Benning** distribuiscono giocattoli ai bambini il giorno di Natale.

Negli ultimi anni, compreso il 2025, i Marines americani hanno scelto i bambini dell'Ospedale Buzzi per l'iniziativa *Toys for Tots*.

# Il Concerto Solidale di Fondazione Mediolanum per Fondazione Buzzi

Nella splendida cornice del Duomo di Milano, un evento straordinario di musica e solidarietà: **il concerto solidale di Natale "La Musica nel Cuore!"**

Fra mura secolari e voci eccezionali, il 27 novembre è andato in scena il concerto solidale organizzato anche quest'anno insieme a **Fondazione Mediolanum** e **Fondazione Ennio Doris**, per supportare la Fondazione Buzzi nella realizzazione della nuova e innovativa Sala d'Attesa dell'Ospedale Buzzi di Milano.

Per questo iniziativa dobbiamo ringraziare **Manuela Acone** che ha creato la connessione con il mondo di Mediolanum.

Un'atmosfera unica, resa possibile grazie alla direzione artistica di **Samuel Romano** e alle esibizioni di **Alessandra Amoroso**, **Francesca Michelin**, **Roberto Vecchioni** e l'**Orchestra Pistapoci**.

Il più grande ringraziamento va a tutti coloro che hanno reso possibile questa serata unica, sostenendo con le loro donazioni questo progetto così importante per la collettività.



# Ringraziamenti

Grazie a chi ci ha supportato negli anni, a chi è sopraggiunto per sostenerci e a chi continuerà a starci accanto nella nostra missione.

# Un Grazie speciale a:

**I nostri principali donatori** (in ordine alfabetico): **A** - 2R Capital s.p.a; Abc bank, Acone Associati s.r.l; Ad Maiora; Advantech Europe BV; Aeronautica Militare; Alchemy Industry s.r.l; Alta spa; Amiacque s.r.l; Amissima Vita s.p.a; Amplifon s.p.a; Aramco Overseas Company B.V; ARERA Autorità di Regolazione per Energia Reti e Ambiente; Associati Studio Bonelli Erede Lombardi; Associazione Giorgio Conti Onlus; Assogiocattoli; Autopiù s.r.l; **B** - Banca intesa San Paolo; Banca Patrimoni Sella s.p.a; Banca Sella SGR; BCG SR; Belron Ronnie Lubner Charitable Foundation; Bi Esse spa; BMW Motorrad Club Como Varese; BNP Paribas Lease Group s.p.a; Borghi Italia s.r.l; Bricca Lanfranco, **C** - CAP Holding s.p.a; C.E.I. Group SpA; Centro Ippico Brianteo; Cerved Group s.p.a; Cesi SpA; CESVI-Intesa; Chateau Dufan s.r.l; CG Mkt; Chiara Assicurazioni s.p.a; Cobaj Ketrin and Di Tullio Roberto Maria; Coima Sgr, Comunità Cinese di Milano; Conte Vistarino s.s. soc. agr; Credit Agricole; **D** - Dascanio Vincenzo; Dasit Group s.p.a; Da Rio Emanuela, DFactory Architecture; DIAM Italia; Dompè Farmaceutici spa; DoubleYou s.r.l; **E** - Enel Cuore Onlus; Eos Servizi Fiduciari s.p.a; Esselunga s.p.a; Evolvea Engineering srl; **F** - F.C. Inter; Farisenda A.; Fazioli Pianoforte spa; Fluid O Tech s.r.l; Fondazione Banca Popolare di Milano; Fondazione Bolton Hope; Fondazione Cariplo; Fondazione di Comunità; Fondation KBF Canada; Fondazione E.A. Fiera Internazionale; Fondazione Mediolanum Onlus; Fondazione Opsi; Fondazione per l'infanzia Ronald McDonald; Fondazione Prada; Fondazione Prossimo Mio; Fondazione Recordati; Fondazione Riccardo Catella; Fondazione Terre des Hommes Italia; Fondazione Telethon; Fondazione TIM; Foundation Kepler Cheuvreux; **G** - Gedeon Richter Italia s.r.l; Geronimo Stilton Fondazione; GL.EX.A - Global Executive Advisors S.R; Goldman Sachs Gives; Group SEB Italia; Gruppo SIME; **H** - HAP Logistics Soc. Coop; Hat SGR SpA; Helvetia Compagnia Svizzera d'Assicurazioni SA; Helvetia Italia; Helvetia Vita; Hydroservice spa; **I** - ICHEMCO s.r.l; Indena s.p.a; ING Bank N.V. Italian Branch; ISI Holding s.r.l; Istituto Ganassini s.p.a di Ricerche Biochimiche; **J** - Jakala s.p.a; **K** - KPMG s.p.a; **L** - La Ca' s.r.l; Lazard Asset Management Deutschland GmbH; Lions Club Milano Host Distretto 108Ib4; **M** - M5 spa; Mapei; Mediafriends; Meta Platforms, Inc; Milano Charity; Miretti s.r.l; **N** - Naropa s.r.l; Nestlé Italia; Noesis s.r.l; Novartis; Ofmom srl / Coree Group; **O** - Optovision; **P** - Parrocchia Sant Apollinare in Baggio; PPG Italia; Piqubo s.p.a; Pirelli; Polti s.p.a; PPG; Prada Miuccia; Prada s.p.a; Professional Recruitment s.r.l; **R** - Ravensburger; RCS Corriere della Sera; Recordati Anna Maria; Rotary Milano Duomo; Rotary Milano Sempione; Rotary Milano Porta Vittoria; Rothschild & Co. Italia s.p.a; Russell Reynolds Associates; **S** - Schindler s.p.a; Sedus, Sella Fiduciaria s.p.a; Sella Personal Credit s.p.a; Silco Immobiliare s.r.l; Sisal s.p.a; Snam s.p.a; Sportswear Company s.p.a; Studio Chiomenti; Studio Legale Lanfranco Bricca; Studio Peronetti; **T** - TeamSystem s.p.a; Tenute Cossignani Società Agricola Semplice; The Amalur Foundation Limited; The Charities Aid Foundation; The King Baudouin Foundation United; The Prism Charitable Trust; Topup CR; **U** - UBI Fondazione Banca Popolare Commercio e Industria Onlus; Unicredit s.p.a; Unicredit Foundation; Unione Imprenditori Italia Cina Nuove Generazioni; UK Online Giving Foundation partner Benevity Inc; Urania Basket; **V** - Vodafone Italia s.p.a; **Z** - Zambon Company s.p.a; Zambon Italia s.r.l; Zambon s.p.a; Zentiva Italia s.r.l.



# Collaborazioni

*Si ringrazia per il loro costante supporto:*

*La Regione Lombardia*

*Il Comune di Milano*

*Aeronautica Militare Italiana*

*Le scuole dell'Infanzia di Milano*

*Metro 5 Milano*

*L'Accademia di Brera*

*Il Museo della Scienza e della Tecnologia di Milano*

*Consolato Americano con i suoi Marines*

*Consolato Cinese*

*Fondazione Prada*

*Associazione ABIO*

*Fondazione Politecnico*

*Fondazione Cariplo*

*Fondo di beneficenza Banca Intesa San Paolo*

*Fondazione Mediolanum*

*Fondazione Mediafriends*

*Quartieri Tranquilli*

*Fondazione Telethon*



# Conclusioni

Noi abbiamo potuto raccontare, anche grazie a voi, piccoli e grandi donatori, una storia di successo, che stiamo continuando a scrivere con il vostro sostegno.

La nostra missione continua. Il sogno del Nuovo Grande Buzzi si sta realizzando.

E un grande sogno, perché si avveri, va alimentato.

Se uno sogna da solo, è solo un sogno. Se molti sognano insieme, è l'inizio di una nuova realtà.

Questo è il nostro invito a prendere parte a questa nuova avventura.